



## RENAULT Trafic 2019 in

Kilometerstand (km)	175.240
Erstzulassungsdatum	30.11.2021
Kraftstoffart	Diesel
Getriebe	Schaltgetriebe
Polsterart	Stoff
Fahrzeugfarbe	Arktis-Weiß
Interieurfarbe	Stoff "Kompo"

## AUFTRAGSDetails

Inspektion - ID	10376466	Besichtigt am	16.04.2026 08:15:27
-----------------	----------	---------------	---------------------

## INSPEKTIONSDETAILS

Zurücksetzen auf Werkseinstellungen	Ja	Anzahl Schlüssel gesamt	2
Wartungsnachweise	Wartungsbuch	Nachlackierungen vorhanden	Nein
Wartungsnachweis vollständig	Nein	Nachlackierungen professionell ausgeführt	Ja
Originalschlüssel	Ja	Betriebsanleitung	Ja

## BEREIFUNG

### Montierte Reifen

Ort	Position	Profiltiefe	Hersteller	Dimension	Reifentyp	Felgenart
Vorne	Links	8,0 mm	Imperial	215/65 R 16 107 T	Ganzjahresreifen	Stahl
Vorne	Rechts	8,0 mm	Imperial	215/65 R 16 107 T	Ganzjahresreifen	Stahl
Hinten	Links	5,0 mm	Maxxis	215/65 R 16 107 T	Ganzjahresreifen	Stahl
Hinten	Rechts	5,0 mm	Maxxis	215/65 R 16 107 T	Ganzjahresreifen	Stahl

## KOSTEN- & WERTZUSAMMENFASSUNG

### Belastung Kunde

Bauteil	Schadensart	Schweregrad	Reparaturmethode
1   <b>Wartung</b>	Wartung fällig	Nicht zutreffend	Ausführen
2   <b>HU/AU (Haupt-/Abgasuntersuchung)</b>	Fehlt	Nicht zutreffend	Ersetzen
3   <b>Innenraum</b>	Verschmutzt	Gesamtes Fahrzeug	Reinigen
4   <b>Motorhaube</b>	Delle(n)	>2 cm - 3 cm	Instandsetzen + lackieren

## SCHÄDEN

### WERTMINDERNDE FAKTOREN

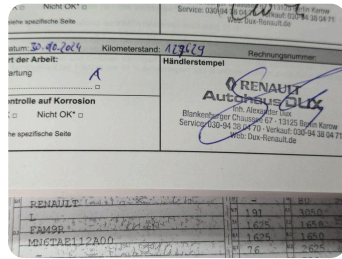
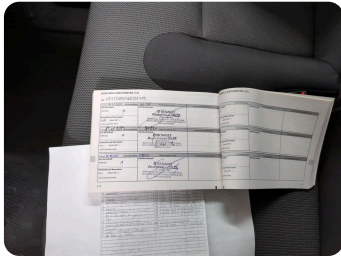

#### 1 | Wartung

Typ	Wartung fällig
Schweregrad	Nicht zutreffend
Reparaturmethode	Ausführen
Ursache	Bei Inspektion festgestellt



#### 3 | Innenraum

Typ	Verschmutzt
Schweregrad	Gesamtes Fahrzeug
Reparaturmethode	Reinigen
Ursache	Bei Inspektion festgestellt

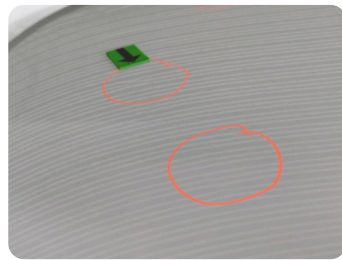
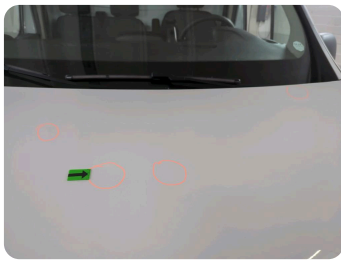

#### 4 | Motorhaube

Typ	Delle(n)
Schweregrad	>2 cm - 3 cm
Reparaturmethode	Instandsetzen + lackieren
Ursache	Bei Inspektion festgestellt

## GEBRAUCHSSPUREN

Das Fahrzeug weist dem Alter, der Laufleistung und dem Einsatzzweck entsprechende Gebrauchsspuren auf.

## FEHLTEILE

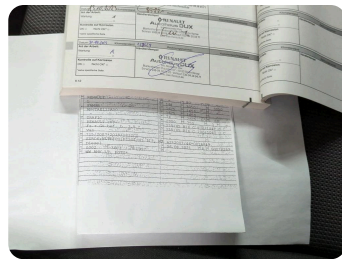
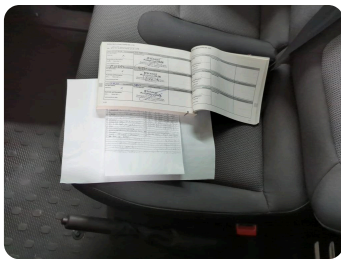

#### 2 | HU/AU (Haupt-/Abgasuntersuchung)

Typ	Fehlt
Schweregrad	Nicht zutreffend
Reparaturmethode	Ersetzen
Ursache	Bei Inspektion festgestellt

## HERSTELLERAUSSTATTUNG

Ablagefächer In den Türen	ABS mit EBV und Bremsassistent	Airbag: Fahrerseite
Außenspiegel el. verstell.- u. beheizbar	Außentemperaturanzeige	Ausstattung Händler Türschlosssystem
Automatische Türverriegelung nach dem An	Blinker in Klarglasoptik	Bordcomputer
Dieselpartikelfilter	Drehzahlmesser elek.	Einparkhilfe hinten
ESP m.Berganfahrassi., Beladungserk.&ASR	Fensterheber elektrisch vorne	Getriebe: 6-Gang-Schaltgetriebe
Halogen-Scheinwerfer mit Tagfahrlicht	Handschuhfach, geschlossen	Hecktüre, Öffnungswinkel 180°, ohne Fen.
Keycard Handsfree	Kopfstützen (3) höhenverstellbar	Lackierung: Uni-Farben
Lenkrad 2-fach einstellbar (Länge, Höhe)	Mobilitätsset	Motor: Start & Stopp-Automatik
Paket: Klang & Klima 1 DAB+	Pollenfilter	Polster: Stoff
Radiovrüstung m. Dachantenne	Reifen: Ganzjahresreifen	Schiebetür rechts, geschlossen
Schlüssel: 3-Tasten-Schlüssel	Servolenkung	Sitze: Beifahrer-Doppelsitzbank
Sitze: Fahrersitz "Komfort" 3-fach einst	Stahlfelge mit 205/65 R 16	Telefonzubehör: Smartphone Docking Stat.
Trennwand ohne Fenster	Verzurrösen im Laderaum, seitlich unten	Wärmeschutzglas
Wegfahrsperr elektronisch	Weitwinkelspiegel	Zentralverriegelung m. Funkfernbedienung

## ALLGEMEINE INFORMATIONEN

Der im Zustandsbericht festgestellte Fahrzeugzustand bezieht sich nur auf die festgestellten Schäden oder Mängel, die über die normale Abnutzung entsprechend der Laufzeit/Laufleistung bzw. über das übliche Verschleißmaß hinausgehen.

Die Besichtigung umfasste eine äußere Inaugenscheinnahme des Fahrzeuges ohne die Demontage von Verkleidungsteilen etc.

Das Ergebnis der Besichtigung wurde unter Anwendung des für den jeweiligen Vertrag gültigen Kriterienkataloges durchgeführt.

Die Besichtigung des Fahrzeuges fand durch einen Sachverständigen, ohne Anwesenheit einer bevollmächtigten Person statt.

Bei der Besichtigung wurde keine Probefahrt durchgeführt. Folglich sind Mängel bzw. Schäden, die nur bei einer Fahrprobe feststellbar sind, nicht berücksichtigt.

Im Rahmen der Fahrzeug/Objektbesichtigung wurde ein Probelauf des Motors durchgeführt.

Abgasrelevante Baugruppen wurden messtechnisch nicht überprüft. Folglich wurden Mängel, die nur bei einer Abgasuntersuchung feststellbar sind, nicht berücksichtigt.

Alle aufgeführten Beträge sind ohne die ges. MwSt. ausgewiesen. Merkantile Minderwerte sind steuerfrei. Alle systemseitig ermittelten Werte können Auf- oder Abrundungen enthalten.

Im Rahmen einer Weitergabe oder Veröffentlichung dieses Dokuments, sind die allgemein gültigen datenschutzrechtlichen Grundsätze, insbesondere hinsichtlich der Anonymisierung personenbezogener Daten, zwingend einzuhalten.

Dieses Dokument wurde elektronisch gefertigt und ist auch ohne Unterschrift gültig.

Es wird unterstellt, dass die Gesamtleistung dem abgelesenen Km-Stand entspricht.

Gemäß Beauftragung werden zusätzlich auch akzeptable Schäden erfasst, sofern diese für den Fahrzeugzustandsbericht notwendig sind. Eine monetäre Bewertung dieser Positionen erfolgt nicht.

## INFORMATIONEN ZUR BEGUTACHTUNG

Der Fehlerspeicher war zum Besichtigungszeitpunkt nicht ausgelesen.

Das Fahrzeug / Objekt wurde von oben besichtigt. Eine Besichtigung von unten war zum Besichtigungszeitpunkt nicht möglich.

Die vorgefundenen Besichtigungsbedingungen waren ausreichend.

Die Rücksetzung der Nutzerdaten / des Boardcomputers war erfolgreich

## INFORMATIONEN ZUM FAHRZEUG

Für die Bearbeitung des Vorganges standen folgende Unterlagen zur Verfügung:

Zulassungsbescheinigung Teil I (Fahrzeugschein)

2 Hauptschlüssel vorgelegt

Wartungsnachweis: Serviceheft

Das Fahrzeug weist dem Alter, der Laufleistung und dem Einsatzzweck entsprechende Gebrauchsspuren auf.

Bei der Besichtigung und Lackschichtdickenmessung konnten keine Hinweise auf Nachlackierungen, Instandsetzungsarbeiten oder reparierte Vorschäden festgestellt werden.

Reparaturspuren, die Rückschlüsse auf den Instandsetzungsbereich des Schadens und/oder die Reparaturgüte der durchgeführten Arbeiten ermöglichen, waren bei der Besichtigung nicht erkennbar.

Bei der Lackschichtdickenmessung wurden bei mindestens drei Messungen pro Bauteil Lackschichtdickenabweichungen festgestellt. Es wurde eine optische Überprüfung auf Vorschäden und eine Lackschichtdickenmessung vorgenommen. Dabei wurden Nachlackierungen an unten aufgeführten Karosserieteilen festgestellt. Die Voraussetzung für eine merkantilen Wertminderung ist in diesem Fall nicht gegeben.

Lackschichtdicke Kotflügel vorne rechts (µm)

**240**

Lackschichtdicke Kofferraumdeckel (µm)

**223**

## FAHRZEUGBILDER

