

Zustandsbericht

- Protokoll der Fahrzeugbewertung -

Berichts-Nr: 9081708
vom: 22.09.2025

» Übersicht

Auftrags-Nr: 1002108274
Besichtigt am: 22.09.2025 13:25
Berichts-Nr: 9081708
FIN: WVGZZZ5N1PW083446

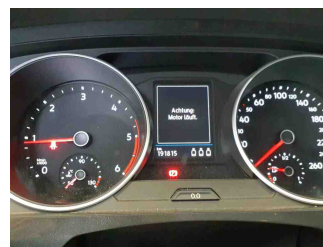
Fahrzeugansicht - diagonal
vorne linksFahrzeugansicht - diagonal
hinten rechtsInnenraum - Cockpit mit
Laufleistung



Zustandsbericht

- Protokoll der Fahrzeugbewertung -

Berichts-Nr: 9081708
vom: 22.09.2025

» Fahrzeugdaten

Fahrzeugkategorie:	Personenkraftwagen
Fahrzeugart:	SUV
Hersteller:	Volkswagen
Modell:	Tiguan
HSN / TSN:	0603 / CLE
Erstzulassungsdatum:	26.06.2023
Laufleistung:	191.815 km
Nachweis Kilometerstand:	
Farbe:	Deep Black Perleffekt
Farbe Dach:	Deep Black Perleffekt
Antriebsart:	Allrad
Motorisierung/Kraftstoff:	Diesel
Hubraum:	2.000 ccm
Leistung:	147 kW (200 PS)
Fahrzeuglänge:	4.509 mm
Fahrzeughöhe:	1.684 mm
Fahrzeugbreite:	1.839 mm
Zulässiges Gesamtgewicht:	2.170 kg
Radstand:	2.678 mm
Anzahl Achsen:	2
Zylinder:	4
Schadstoffklasse:	Euro 6
Anzahl Türen:	4
Anzahl Sitze:	5
Getriebe:	Automatik 7-Gang
Polsterart:	Stoff
Interieurfarbe:	Anthrazit - Titanschwarz/Titanschwarz/ Schwarz/Storm Grey
Anzahl vorhandene Schlüssel:	2

» Dokumente & Wartung

Nächste HU:	06.2026
Zulassungsbescheinigung (ZBT1 Original) vorhanden:	Ja
Zulassungsbescheinigung entgegengenommen:	Nein
Kennzeichen entgegengenommen:	Keine
Wartungsheft:	Digital
Wartungsnachweis:	Nicht prüfbar
Datum der letzten Wartung:	
Km-Stand bei letzter Wartung:	
Restlauf bis Service:	18.800 KM

» Fahrzeugausstattung

12-V-Steckdose an der Mittelkonsole hinten und im Gepäckraum	Doppelkupplungsgetriebe DQ381
2 LED-Leseleuchten vorn und 2 hinten	Doppelton-Signalhorn
2 USB-C-Schnittstellen vorn, Ladeleistung bis zu 45 W	Drehstromgenerator 140 A
3 Kopfstützen hinten	Dreipunkt-Automatiksicherheitsgurt für mittleren Rücksitzplatz
4 Leichtmetallräder "Frankfurt" 7 J x 18	Dreipunkt-Automatiksicherheitsgurte mit Gurtstraffer für die äußeren Rücksitzplätze
4-Zylinder-Dieselmotor 2,0 l	Dreipunkt-Automatiksicherheitsgurte vorn mit Höheneinstellung und Gurtstraffer
4-Zylinder-Dieselmotor 2,0 l TDI, 147 kW	ECO-Funktion
7-Gang-Automatikgetriebe oder DSG für Allrad Beachtung: Fam. EDF	Elektrische Luftzusatzheizung
8 Lautsprecher	Elektronische Parkbremse inkl. Auto-Hold-Funktion
Abdeckungen für Leichtmetallräder	Elektronisches Stabilisierungsprogramm mit Gegenlenkunterstützung, ABS, ASR, EDS, MSR und Gepannstabilisierung
Abgasendrohr hinten (Standard)	Entfall des Schriftzugs für die Motorbezeichnung auf der Gepäckraumklappe
Abgasnorm EU6 AP	Entfall Tire Mobility Set
Ablagefach am Dachhimmel	Entriegelung Heckklappe/Deckel hinten von außen
Airbag für Fahrer und Beifahrer, mit Beifahrerairbag-Deaktivierung, inkl. Knie-Airbag auf der Fahrerseite	Fahrassistent "Travel Assist", Spurhalteassistent "Lane Assist" und "Emergency Assist"
Airstop®-Reifen 235/55 R 18, Rollwiderstandsklasse A	Fahrlichtschaltung automatisch, mit LED-Tagfahrlicht sowie "Coming home"- und "Leaving home"-Funktion
Allradantrieb 4MOTION	Fahrprofilauswahl
Assistenzpaket "IQ.DRIVE" inkl. "Emergency Assist"	Fahrzeuge mit besonderen Produktaufwer- tungsmaßnahmen
Außen-Sound Standard	Fahrzeugklassen-Differenzierung -550-
Außenspiegel auf Fahrerseite asphärisch	Federbereich 04 nur Einbausteuerung keine Bedarfsprognose
Außenspiegel elektrisch einstell-, anklapp-, beheizbar, Umfeldbeleuchtung, Beifahrerspiegelabsenkung	Fernentriegelung für Rücksitzlehne
Außenspiegel rechts, konvex	Fernlichtassistent "Light Assist"
Außenspiegelgehäuse und Türgriffe in Wagenfarbe	Fertigungsablauf Standard
Automatische Distanzregelung ACC "stop & go", mit Geschwindigkeitsbegrenzer	Frontscheibe in Verbundsicherheitsglas, wärme- und geräuschkämmend
Batterie 420A (70Ah)	Fußgängererkennung
Batterie/Generator Kapazität Standard	Fußhebelwerk "Standard"
Bauteilesatz ohne länderspezifische Bauvorschrift	Gepäckraumboden
Beifahrersitzlehne komplett umklappbar	Gepäckraumleuchte
Bergabfahrassistent	Gewichtsbereich 15 nur Einbausteuerung keine Bedarfsprognose
Betriebserlaubnis Nachtrag	Innenspiegel automatisch abblendend
Betriebsspannung 12 V	ISOFIX-Halteösen zur Befestigung von 2 Kindersitzen auf den Rücksitzen, auch für i-Size-Kindersitze
Bordliteratur in Deutsch (Deutschland)	Kältemittel R1234yf
Bordwerkzeug	Kein Sonderfahrzeug, Standard-Ausführung
Dachhimmel	Keine Aktionsausführung
Dachreling schwarz	Kennzeichenbeleuchtung in LED-Technik
Dämpfung hinten, Basis 1	Klimaanlage "Air Care Climatronic" mit Aktiv-Kombifilter, Bedienelementen hinten und 3-Zonen-Temperaturregelung
Dämpfung vorn	Kombi-Instrument mit elektronischem Tachometer, Kilometer- und Tageskilometerzähler, Drehzahlmesser
Dekoreinlagen "Weave" für Instrumententafel und Türverkleidungen vorn	Komfortausstattung
Digitaler Radioempfang DAB+	
Diversity-Antenne für FM-Empfang	



Zustandsbericht

- Protokoll der Fahrzeugbewertung -

Berichts-Nr: 9081708
vom: 22.09.2025

Komfortsitze vorn	Ohne Mode3 Ladekabel
Kopfairbagsystem für Front- und Fondpassagiere inkl. Seitenairbags vorn	Ohne Multimedia" im Fahrzeug
Kraftstoffsystem Diesel	Ohne Nebelscheinwerfer
Kurzheck	Ohne Scheinwerferreinigungsanlage
Landesverkaufsprogramm Deutschland	Ohne Sitzbelüftung/Massagesitze
LED-Scheinwerfer	Ohne Sprachsteuerung
Lendenwirbelstützen vorn	Ohne Trennwand
Leuchte im Fußraum vorn	Ohne Trittschutzfolie für Türeinstieg
Leuchtweitenregulierung	Ohne Überföhrungsausrüstung
Linkslenker	Ohne zus. Leuchten (Beleuchtungen innen)
Make-up-Spiegel beleuchtet in den Sonnenblenden	Ohne zus. Triebwerks-Unterschutz
Mittelarmlehne vorn	Ohne Zusatz-/Standheizung
Müdigkeitserkennung	Ohne zusätzliche Bereifung
Multifunktionsanzeige "Premium" mit mehrfarbigem Display	Online-Dienst, mit OCU, mit Head Unit Codierung, ohne WFS-Verbund
Multifunktionskamera	Parklenkassistent "Park Assist" inkl. Einparkhilfe
Multifunktionslenkrad in Leder, beheizbar, mit Schaltwippen	Proaktives Insassenschutzsystem in Verbindung mit "Front Assist" und "Side Assist"
Navigationssystem "Discover Media" inkl. "Streaming & Internet"	Radio
Navigationssystem "Discover Media" inkl. "Streaming & Internet"	Radschrauben Standard
Nebelschlussleuchte	Radstand
Nicht Heissland	Rechtsverkehr
Nichtraucherausführung - Ablagefach und 12-V-Steckdose vorn	Regensensor
Normal-Lackierung	Regionscode " ECE " für Radio
Notbremsassistent "Front Assist" (für automatische Distanzregelung ACC bis 210 km/h)	Reifen ohne Festlegung der Reifenmarke
Notruf-Service; keine Registrierung notwendig, Dienst ist bei Auslieferung aktiviert	Reifenkontrollanzeige
Ohne 2. Batterie	Rückfahrkamera "Rear View"
Ohne Aktivkohlebehälter mit SCR	Rückleuchten
Ohne alternativ-Antriebssystem	Rücksitzbank asymmetrisch teilbar; längs verschieb- und klappbar; mit Durchlademöglichkeit und Mittelarmlehne
Ohne Alu/Chrom-Paket	Schalthebelknauf in Leder
Ohne Anhängavorrichtung	Scheibenbremsen hinten
Ohne Aufkleber und Embleme	Scheibenbremsen vorn
Ohne besondere Karosseriemaßnahmen	Scheibenwaschdüsen vorn automatisch beheizt
Ohne Dacheinsatz (Voll Dach)	Schubladen unter den Vordersitzen
Ohne Elektrische Lenksäulenverriegelung (ELV)	Serienkraftstoff-Erstbefüllung
Ohne Elektromotor (Hybrid)	Serviceanzeige 30000 km oder 2 Jahre (flexibel)
Ohne Feuerlöscher	Servolenkung elektromechanisch, geschwindigkeitsabhängig geregelt
Ohne Gepäck-Spinne/Netz/Tasche	Sicherheitsoptimierte Kopfstützen vorn, längs- und höheneinstellbar
Ohne Head-Up Display	Sitzmittelbahnen der Vordersitze und der äußeren Rücksitzplätze in Stoff "Life"
Ohne Heckspoiler	Spezielles Typschild für EG für M1-Pkw
ohne Kennzeichenträger	Spurwechselassistent "Side Assist" und Ausparkassistent
Ohne Klapptisch an Vordersitzlehne	Stabilisator hinten
Ohne Ladekabel	Stabilisator vorn



Zustandsbericht

- Protokoll der Fahrzeugbewertung -

Berichts-Nr: 9081708
vom: 22.09.2025

Standard-Klimazonen

Start-Stopp-System mit Bremsenergie-Rückgewinnung

Stoßfänger in Wagenfarbe, -unterteile schwarz

Telefonschnittstelle

Textilfußmatten vorn und hinten

Trägerfrequenz 433,92 bis 434,42 MHz

Transportschutzfolie (Mindestschutz) mit zus.
Transportschutzmaßnahmen

Tür und Seitenverkleidung Schaumfolie und Gewebe

Typrüfland Deutschland

Variante Grundausrüstung

Verbandtasche, Warndreieck und Warnweste

Verkehrszeichenerkennung

Vorbereitet für "We Connect" und "We Connect Plus"

Vordersitze beheizbar

Vordersitze mit Höheneinstellung

Wärmeschutzverglasung grün, seitlich und hinten

Warnleuchte für Waschwasserstand

Warnton und -leuchte für nicht angelegte Gurte vorn und hinten

Wartungsintervallverlängerung

Wegfahrsperre elektronisch

Winterpaket

Zentralverriegelung ohne Safe-Sicherung, mit
Funkfernbedienung und 2 Funkklappschlüsseln

Zierleisten schwarz



Zustandsbericht

- Protokoll der Fahrzeugbewertung -

Berichts-Nr: 9081708
vom: 22.09.2025

» Bereifung

MONTIERTE BEREIFUNG

Hersteller	Ort	Position	Typ	Felge	Dimension	Profiltiefe
Continental	Vorne	Links	Sommer	Aluminium	235/55 R 18 100 V	6,0 mm
Continental	Vorne	Rechts	Sommer	Aluminium	235/55 R 18 100 V	6,0 mm
Continental	Hinten	Links	Sommer	Aluminium	235/55 R 18 100 V	5,0 mm
Continental	Hinten	Rechts	Sommer	Aluminium	235/55 R 18 100 V	5,0 mm

Reifen zulässig: Ja

Reifen verkehrssicher: Ja

ZUSÄTZLICHE BEREIFUNG

Derzeit befinden sich ein oder mehrere Reifen im Fahrzeug, die nicht zum Lieferumfang gehören.

ERSATZ-/NOTRAD & ZUBEHÖR

Bordwerkzeug vorhanden: Ja



Zustandsbericht

- Protokoll der Fahrzeugbewertung -

Berichts-Nr: 9081708
vom: 22.09.2025

» Wertmindernde Faktoren

Nicht vorhanden

» Gebrauchsspuren

Nr	Bauteil	Schadensbeschreibung	Reparaturempfehlung
1	Motorhaube	Steinschlag	Akzeptabel (Gebrauchsspur)
2	Stoßfänger hinten	Kratzer	Akzeptabel (Gebrauchsspur)
3	Alufelge hinten rechts	Kratzer	Akzeptabel (Gebrauchsspur)



Zustandsbericht

- Protokoll der Fahrzeugbewertung -

Berichts-Nr: 9081708
vom: 22.09.2025

» Merkantile Wertminderung

Vorschäden bekannt: Ja
Vorschäden feststellbar: Nein
Nachlackierungen vorhanden: Ja
Nachlackierungen professionell ausgeführt: Ja
Lackschichtdickenmessung durchgeführt: Ja - mit Auffälligkeiten/Abweichungen

Nr	Bauteil	Schadensbeschreibung	Reparaturstatus	Reparaturkosten
1	Andere	Haftpflichtschaden		€ 1.150,28
2	Andere	Vollkaskoschaden		€ 6.937,16
Summe (ohne MwSt.):				€ 8.087,44

ERGEBNISSE DER LACKSCHICHTDICKENMESSUNG

Bauteil	Lack (µm)
Lackschichtdicke Tür vorne rechts (µm)	191,0
Pro Bauteil wurden mindestens 3 Messungen durchgeführt.	



Zustandsbericht

- Protokoll der Fahrzeugbewertung -

Berichts-Nr: 9081708
vom: 22.09.2025

» Hinweise zum Zustandsbericht

**Angaben zum Auftrag und zum
Bewertungsumfang:**

Es wurde der Auftrag erteilt, einen Zustandsbericht über das beschriebene Fahrzeug zu erstellen.

Die Fahrzeugzustandsbewertung erfolgte auftragsgemäß auf Basis der vom Auftraggeber vorgegebenen Standards für Fahrzeugbewertungen. Die Feststellungen im Einzelfall trifft der Sachverständige aufgrund eigener Sachkunde und nach eigenem sachverständigen Ermessen.

Fahrzeug-Identifizierung:

WVGZZZ5N1PW083446

FIN abgelesen und stimmt mit Unterlagen überein

Allgemeinzustand:

Verschmutzt

Besichtigungsbedingungen:

Unzureichende Lichverhältnisse

Hebebühne/Hubmittel benutzt:

Nein

Motorenlauf durchgeführt:

Ja

Fahrprobe durchgeführt:

Nein



Zustandsbericht

- Protokoll der Fahrzeugbewertung -

Berichts-Nr: 9081708
vom: 22.09.2025

» Sonstige Bemerkungen

Vorliegendes Exemplar wurde auf elektronischem Wege erzeugt. Es ist ohne Originalunterschrift gültig.

Zusätzliche Hinweise zum Zustandsbericht:

- | | |
|--------------------|---|
| (22.09.2025 13:22) | Die beigelegten Winterräder sind nicht Bestandteil der Ausstattung und wurden daher nicht berücksichtigt. |
| (22.09.2025 13:22) | Fahrzeug verschmutzt weitere Schäden möglich |

» Ansichtsfotos



Fahrzeugansicht - diagonal
vorne links



Fahrzeugansicht - diagonal
vorne rechts



Fahrzeugansicht - diagonal
hinten links

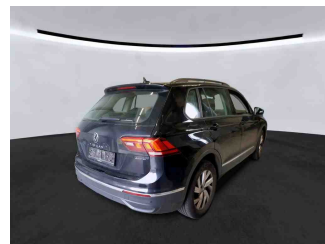

Fahrzeugansicht - diagonal
hinten rechts

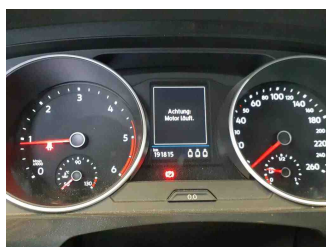

Innenraum - Cockpit mit
Lauffleistung

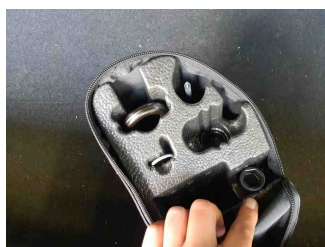

Equipment - Bordwerkzeug

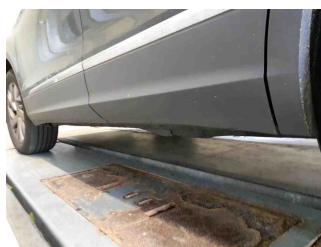

Seitenansicht - Schweller links



Seitenansicht - Schweller rechts



Fahrzeug -
Typenschild/Fahrgestellnummer

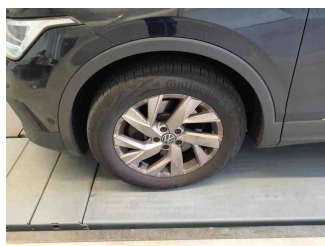

Räder - Rad montiert vorne
links

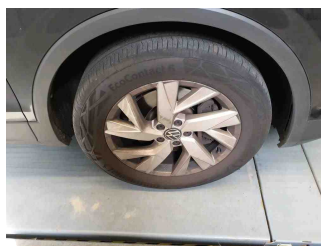

Räder - Rad montiert vorne
rechts

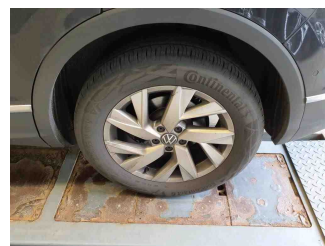

Räder - Rad montiert hinten
links

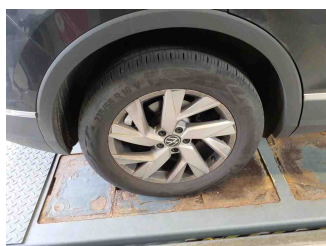

Räder - Rad montiert hinten
rechts



Innenraum - Mittelkonsole

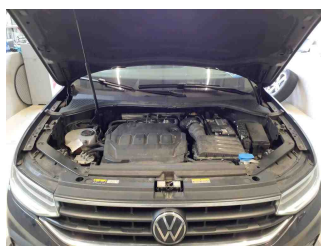

Fahrzeug - Motorraum offen

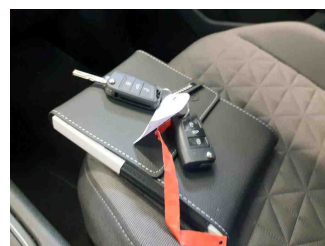

Equipment - Boardmappe/
Securitybag



Zustandsbericht

- Protokoll der Fahrzeugbewertung -

Berichts-Nr: 9081708
vom: 22.09.2025

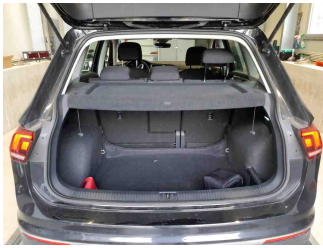

Innenraum - Kofferraum

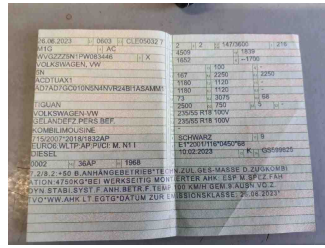

Fahrzeug - abgegebene ZB1



Lackstärke Tür vorne rechts



Fahrzeug - Serviceunterlagen /
Wartungsnachweis



Innenraum - vorne

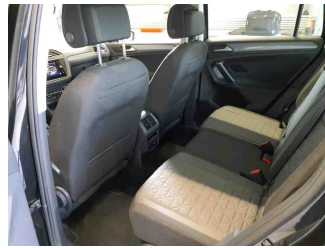

Innenraum - hinten

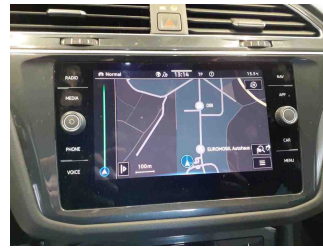

Innenraum -
Navigationsgerät/Radio

» Beschädigungsfotos

GEBRAUCHSSPUREN

1 - Motorhaube - Steinschlag - Akzeptabel (Gebrauchsspur)



2 - Stoßfänger hinten - Kratzer - Akzeptabel (Gebrauchsspur)



3 - Alufelge hinten rechts - Kratzer - Akzeptabel (Gebrauchsspur)

