



# MAZDA CX-5

## CX-5 2.2L Skyactiv-D 184 ch 4x4 BVA6 Selection

VIN JMZKFGW2A00867083  
Immatriculation FW700MK



Date controle technique



Derniere révision



Nombre de propriétaires



Kilométrage de la dernière révision



Nombre de clés



Date 1ere immatriculation

2019-10-08

Kilométrage

138256 km

Pays d'immatriculation



### Résumé de l'inspection

Client	BCAuto Encheres	Classification mécanique	
Date/lieu d'inspection	2026-04-10 / BCA TOULOUSE	Classification carrosserie	2

### Résumé du véhicule

État du véhicule	Roulant	Type de TVA	Marge
Type de Carburant	Diesel	Type de transmission	Automatique
Couleur	Noir	Cylindrée (cc3)	2191
Cylindrée	2.2	Nombre de portes	5
Type de carrosserie	Break / Estate	Type de Transmission	4x4 permanent
Câble de recharge		Nombre de sièges	5
Taux CO2 NEDC (g/km)	145	Revêtement de siège	
CV fiscaux	10	Couleur métallique	
Accidenté	Non	Euro emission	
Première immatriculation / Année de construction	2019-10-08 / 1900-01-01	Date d'arrivée	2026-04-08

### Historique du véhicule et documents

Carnet d'entretien disponible	Manquant	Usage	Utilisation normale
Garantie constructeur		Garantie du compteur	Non
Kilometrage prochaine revision	km	Importé	Non



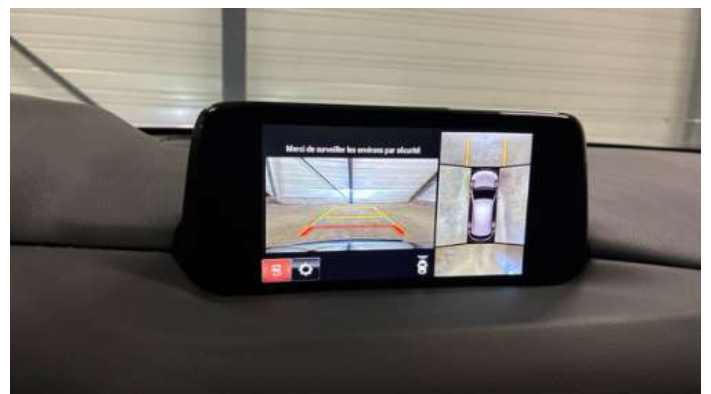
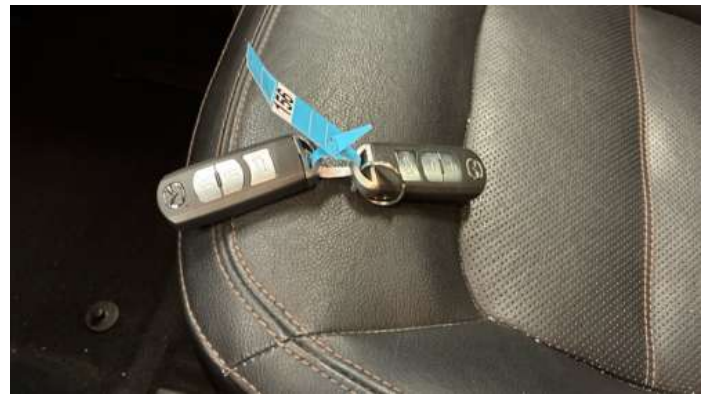



## Liste d'équipements

---

Verrouillage centralisé	Rétroviseurs rabattables électriquement	Capteurs de stationnement arrière	ESP
Phares antibrouillard	Direction assistée	Sièges a réglage électrique	Radio
Jantes alu	Régulateur de vitesse	Capteurs de stationnement avant	Navigation

## Liste des options

---

Présence d'un écrou antivol	Ok	Climatisation	Oui
Sièges chauffants	Avant	Type de toit ouvrant	Verre

## Roues et pneus

---

Mesure de profondeur du pneu arrière gauche	4	Mesure de profondeur du pneu avant gauche	3
Mesure de profondeur du pneu arrière droit	4	Mesure de profondeur du pneu avant droit	3

## Relevé des dommages

16 Identified damages

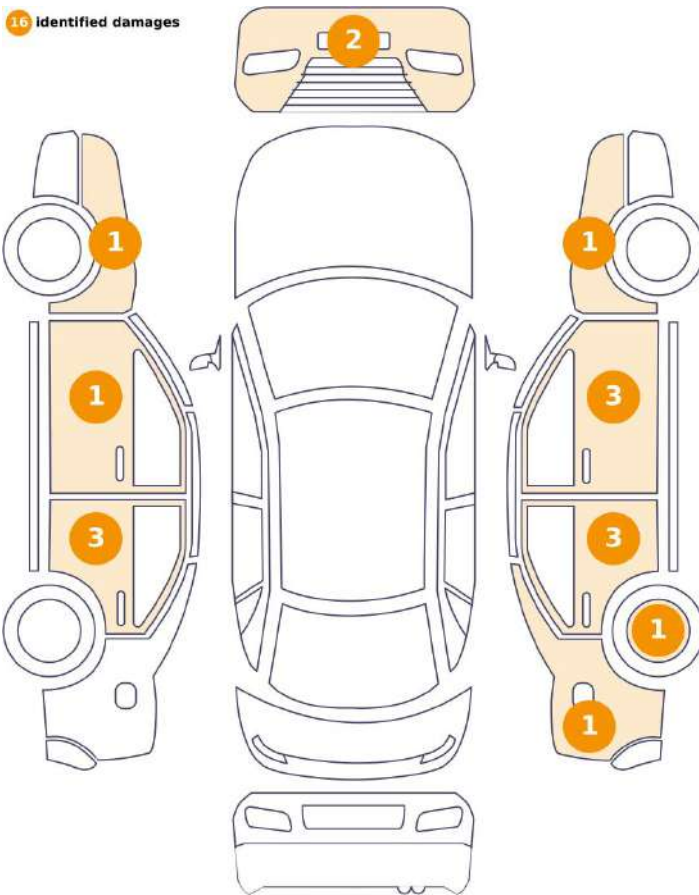

5 Identified damages

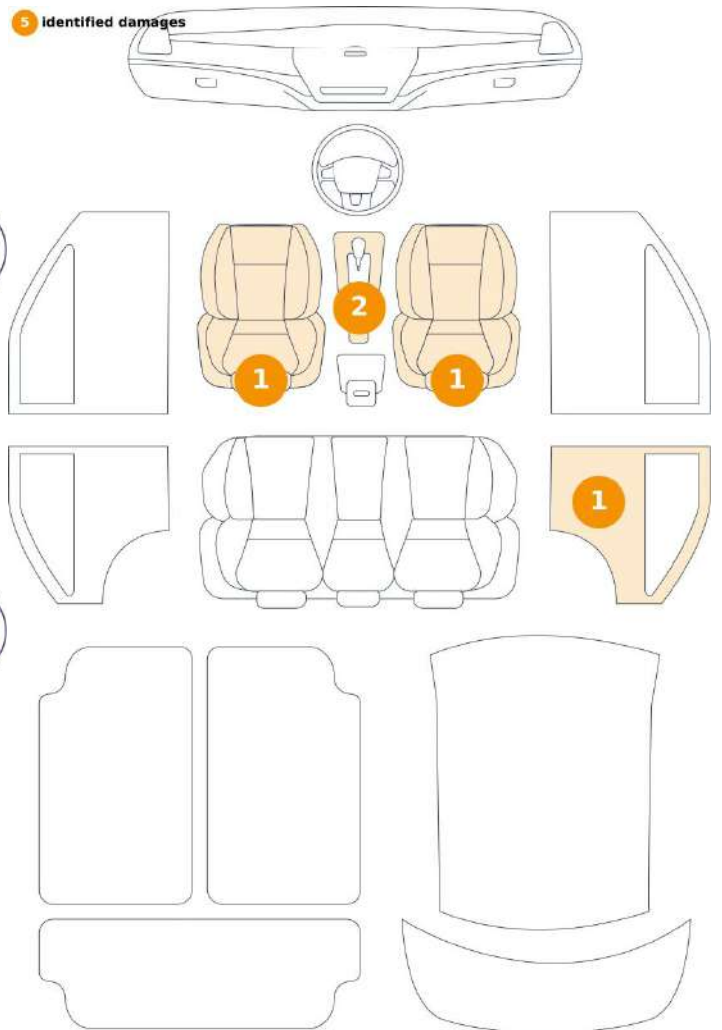

Elément	Domage	Commentaires
1 Siège Avant Gauche	Usé	
2 Siège Avant Droit	Usé	
3 Porte Avant Gauche	Peinture Rayure Ligne	
4 Aile Avant Droit	Peinture Rayure Ligne	
5 Aile Arrière Droit	Peinture Rayure Ligne	
6 Pommeau de levier de vitesse	Usé	
7 Coin de pare chocs Avant Gauche	Peinture Ecaillage	
8 Garniture de porte Arrière Droit	Usé	
9 Porte Arrière Gauche	Peinture Rayure Ligne	
10 Rétroviseur Avant Droit	Peinture Ecaillage	
11 Pommeau de levier de vitesse	Usé	

12	Porte Arrière Gauche	Peinture Ecaillage
13	Porte Arrière Droite	Peinture Ecaillage
14	Porte Arrière Gauche	Enfoncement Bosse
15	Aile Avant Gauche	Peinture Rayure Ligne
16	Coin de pare chocs Avant Droit	Peinture Ecaillage
17	Porte Arrière Droite	Peinture Ecaillage
18	Porte Avant Droite	Peinture Ecaillage
19	Porte Avant Droite	Peinture Ecaillage
20	Jante Arrière Droite	Rayure
21	Porte Arrière Droite	Peinture Ecaillage



1. Siège Avant Gauche  
Usé -



2. Siège Avant Droit  
Usé -



3. Porte Avant Gauche  
Peinture Rayure Ligne -



4. Aile Avant Droit  
Peinture Rayure Ligne -



5. Aile Arrière Droit  
Peinture Rayure Ligne -



6. Pommeau de levier de vitesse  
Usé -



7. Coin de pare chocs Avant Gauche  
Peinture Ecaillage -



8. Garniture de porte Arrière Droit  
Usé -

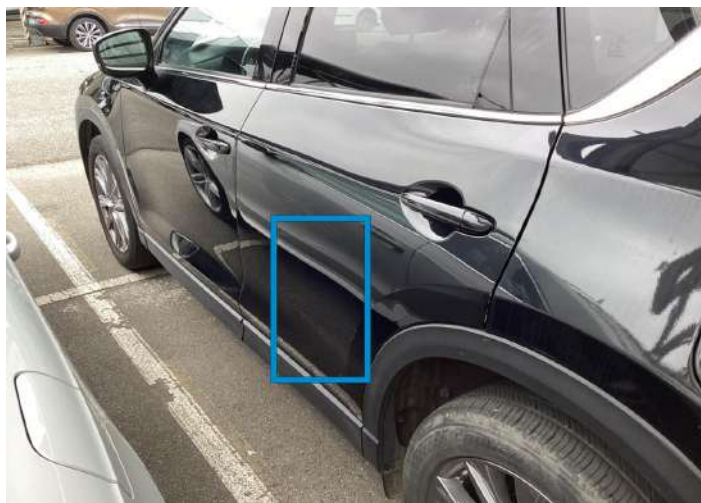

9. Porte Arrière Gauche  
Peinture Rayure Ligne -



10. Rétroviseur Avant Droit  
Peinture Ecaillage -



11. Pommeau de levier de vitesse  
Usé -



12. Porte Arrière Gauche  
Peinture Ecaillage -



13. Porte Arrière Droite  
Peinture Ecaillage -



14. Porte Arrière Gauche  
Enfoncement Bosse -



15. Aile Avant Gauche  
Peinture Rayure Ligne -



16. Coin de pare chocs Avant Droit  
Peinture Ecaillage -



17. Porte Arrière Droite  
Peinture Ecaillage -



18. Porte Avant Droite  
Peinture Ecaillage -



19. Porte Avant Droite  
Peinture Ecaillage -

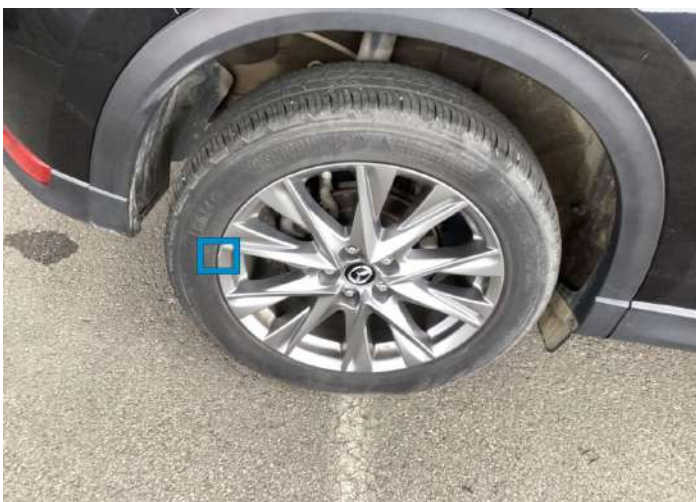

20. Jante Arrière Droite  
Rayure -



21. Porte Arrière Droite  
Peinture Ecaillage -

## Condition mécanique

### Niveaux

Etat huile moteur	✓	Niveau d'huile	!
Etat du liquide de refroidissement	NA	Niveau du liquide de refroidissement	NA
Liquide de freins	✓		

### Moteur

Traverse	✓	Courroie accessoire	✓
Fuite visible (huile au niveau du moteur)	✓		

### Test Des Equipements

Fonctionnement des clés principales et de rechange	✓	Fonctionnement des capteurs de stationnement/caméras	✓
Test du toit ouvrant, Camionnette, Benne , Hayon	✓	Benne / Remorque / Ridelle électrique	NA
Vitres électriques	!	Équipement audio	✓
GPS	✓	Climatisation/chauffage	✓
Verrouillage centralisé	✓		

### Tableau De Bord Lumineux

Voyant ABS	✓	Voyant de transmission	✓
Voyant de filtre à particules diesel	✓	Voyant ESP/du contrôle de traction	✓
Voyant 4 roues motrices (4WD)	✓	Voyant revision	!
Tableau de bord fonctionnant comme prévu	✓	Voyant moteur	!
Voyant pression d'huile	!	Voyant airbag	✓
Voyant Freins	✓	Voyant de direction assistée	NA
Niveau - carburant / batterie	10		

### Véhicule Électrique/Hybride

État du port de recharge	NA	État du câble de charge 1/câble de charge 2	NA
Défaut du système hybride	NA		

## Test dynamique

### Essai

Fonctionnement du moteur	❗	Bruit de courroie auxiliaire/poulie moteur	✅
Bruit/Grippage de la direction	✅	Démarrage du véhicule	✅
Perte de puissance	✅	Quantité/couleur excessive de fumée	✅
Fonctionnement de la boîte de vitesses	✅	Fonctionnement de l'embrayage	NA
Fonctionnement du système de freinage	✅	Fonctionnement de la direction	✅

✅ **Aucun problème détecté, bon état ou tests corrects, selon l'âge et le kilométrage du véhicule**

❗ **Domages ou dysfonctionnements détectés nécessitant des réparations par l'acheteur**

NA **Non applicable**

☐ **Non testé**

### Conditions de réalisation de l'essai dynamique

*L'essai routier s'effectue sur le plat et pendant une durée de 2 min. La distance parcourue est au minimum de 300 mètres, dont un demi-tour, avec au minimum une phase d'accélération et une phase de freinage. La vitesse maximale atteinte lors du test est de 50km/h. Le bilan technique est un diagnostic visuel et dynamique réalisé sans démontage, de ce fait nous ne pouvons garantir les organes mécaniques d'usure*