



RENAULT Trafic 2019

**RENAULT Trafic ENERGY dCi 145 L1H1 3,0t Komfort Kasten,
3-türig, 6-Gang**

Fahrgestellnummer (FIN)	VF1FL000468226410
Kilometerstand (km)	206.187
Erstzulassungsdatum	15.11.2021
Kraftstoffart	Diesel
Getriebe	Schaltgetriebe
Leistung PS	146 PS
Leistung kW	107 kW
Polsterart	Stoff
Fahrzeugfarbe	Arktis-Weiß
Interieurfarbe	Grau

AUFTRAGSDetails

Inspektion - ID	10572061	Besichtigt am	27.05.2026 10:14:47
-----------------	----------	---------------	---------------------

INSPEKTIONSDETAILS

Zurücksetzen auf Werkseinstellungen	Ja	Originalschlüssel	Ja
Wartungsnachweise	Wartungsbuch	Anzahl Schlüssel gesamt	2
Wartungsnachweis vollständig	Nein	Nachlackierungen vorhanden	Nein
Wartungshistorie	27/12/2023,120495	Betriebsanleitung	Ja

BEREIFUNG

Montierte Reifen

Ort	Position	Profiltiefe	Hersteller	Dimension	Reifentyp	Felgenart
Vorne	Links	6,0 mm	Goodyear	215/65 R 16 109 T	Sommer	Stahl
Vorne	Rechts	6,0 mm	Goodyear	215/65 R 16 109 T	Sommer	Stahl
Hinten	Links	6,0 mm	Goodyear	215/65 R 16 109 T	Sommer	Stahl
Hinten	Rechts	6,0 mm	Goodyear	215/65 R 16 109 T	Sommer	Stahl

Nicht montierte Reifen

Ort	Position	Profiltiefe	Hersteller	Dimension	Reifentyp	Felgenart
-	-	7,0 mm	Kleber	215/65 R 16 109 R	Winter	Stahl
-	-	7,0 mm	Kleber	215/65 R 16 109 R	Winter	Stahl
-	-	6,0 mm	Firestone	215/65 R 16 109 T	Winter	Stahl
-	-	6,0 mm	Firestone	215/65 R 16 109 T	Winter	Stahl

KOSTEN- & WERTZUSAMMENFASSUNG

Belastung Kunde

Bauteil	Schadensart	Schweregrad	Reparaturmethode
1 Wartung	Fehlt	Nicht zutreffend	Ausführen
2 Stoßfänger vorne	Kratzer	>4 cm - 6 cm	Akzeptabel (Gebrauchsspur)
3 Motorhaube	Delle(n) und Kratzer	>2 cm - 3 cm	Instandsetzen + lackieren
4 Flügeltür hinten links	Delle(n)	>15 cm - 20 cm	Instandsetzen + lackieren
5 Flügeltür hinten rechts	Delle(n)	>4 cm - 6 cm	Instandsetzen + lackieren
6 Kotflügel vorne rechts	Kratzer	>15 cm - 20 cm	Lackieren
7 Dach	Delle(n)	>2 cm - 3 cm	Instandsetzen + lackieren

SCHÄDEN

WERTMINDERNDE FAKTOREN

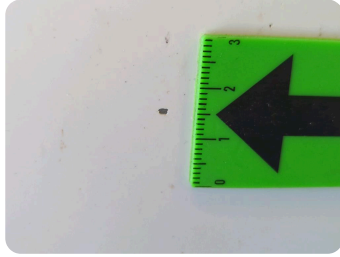
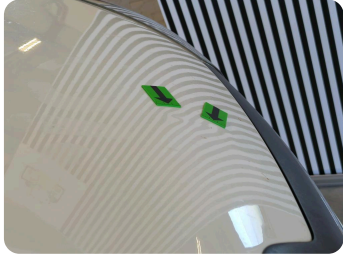
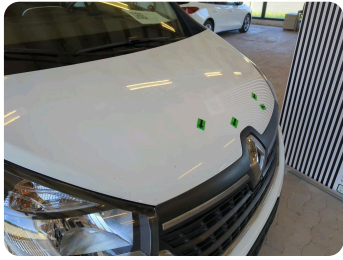

3 | Motorhaube

Schadensart	Delle(n) und Kratzer
Schweregrad	>2 cm - 3 cm
Reparaturmethode	Instandsetzen + lackieren
Ursache	Bei Inspektion festgestellt

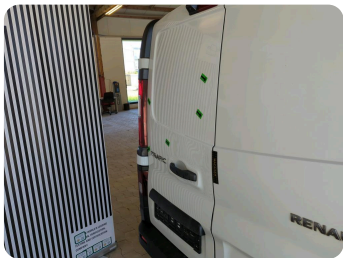

4 | Flügeltür hinten links

Schadensart	Delle(n)
Schweregrad	>15 cm - 20 cm
Reparaturmethode	Instandsetzen + lackieren
Ursache	Bei Inspektion festgestellt



5 | Flügeltür hinten rechts

Schadensart	Delle(n)
Schweregrad	>4 cm - 6 cm
Reparaturmethode	Instandsetzen + lackieren
Ursache	Bei Inspektion festgestellt



6 | Kotflügel vorne rechts

Schadensart	Kratzer
Schweregrad	>15 cm - 20 cm
Reparaturmethode	Lackieren
Ursache	Bei Inspektion festgestellt

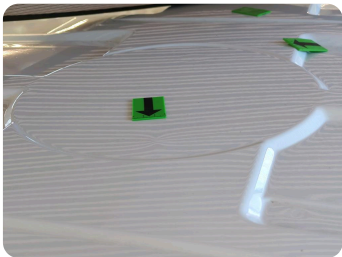
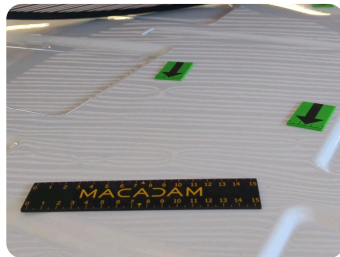

7 | Dach

Schadensart	Delle(n)
Schweregrad	>2 cm - 3 cm
Reparaturmethode	Instandsetzen + lackieren
Ursache	Bei Inspektion festgestellt

GEBRAUCHSSPUREN



2 | Stoßfänger vorne

Schadensart	Kratzer
Schweregrad	>4 cm - 6 cm
Reparaturmethode	Akzeptabel (Gebrauchsspur)
Ursache	Bei Inspektion festgestellt

FEHLTEILE

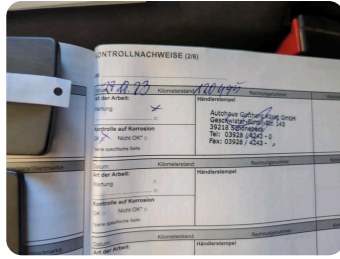
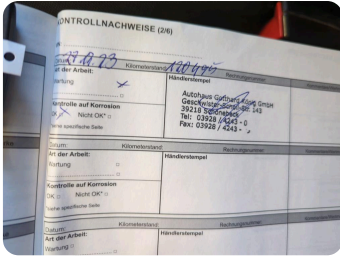

1 | Wartung

Schadensart	Fehlt
Schweregrad	Nicht zutreffend
Reparaturmethode	Ausführen
Ursache	Bei Inspektion festgestellt

HERSTELLERAUSSTATTUNG

Ablagefächer In den Türen - (Fahrer- und Beifahrertür)	ABS mit EBV und Bremsassistent - mit automatischer Aktivierung der Warnblinkanlage bei Notbremsung	Airbag: Fahrerseite
Außenspiegel, elektrisch einstellbar und beheizbar - mit Weitwinkleinsatz	Außentemperaturanzeige	Automatische Türverriegelung nach dem Anfahren
Blinker in Klarglasoptik	Bordcomputer	Dieselpartikelfilter
Drehzahlmesser, elektronisch	Einparkhilfe hinten m. Rückfahrkamera	ESP mit Berganfahrassistent, Beladungserkennung und ASR
Fensterheber elektrisch vorne mit Impulsfunktion	Getriebe: 6-Gang-Schaltgetriebe	Halogen-Scheinwerfer mit Tagfahrlicht
Handschuhfach, geschlossen - in Verbindung mit Klimaanlage gekühlt	Hecktüre, Öffnungswinkel 180°, ohne Fenster	Keycard Handsfree - Automatische Entriegelung von Türen und/oder Heckklappe bei Annäherung - Starten per Knopfdruck
Kopfstützen (3) höhenverstellbar	Lackierung: Uni-Farben	Lenkrad 2-fach einstellbar (Länge, Höhe)
Mobilitätsset - anstatt Reserverad	Motor: Start & Stop-Automatik	Paket: Klang & Klima mit R-Link
Paket: Klare Sicht	Paket: Mobiles Büro-Paket 1	Paket: Sicherheit- Paket
Pollenfilter	Polster: Stoff	Räder: 16-Zoll-Stahlfelgen mit Bereifung 215/65 R 16
Radiovorrichtung m. Dachantenne	Schiebetür rechts, geschlossen	Servolenkung
Sitze: Beifahrer-Doppelsitzbank	Sitze: Fahrersitz "Komfort" 3-fach einstellbar - Länge, Höhe, Neigung der Rückenlehne - mit verstärktem Seitenhalt, Lendenwirbelstütze und Mittelarmlehne	Sitzheizung vorn
Tempomat m. Geschw.-Begrenzer	Trennwand ohne Fenster	Verzurrösen im Laderaum, seitlich unten
Wärmeschutzglas	Wegfahrsperre elektronisch	Zentralverriegelung mit Funk-Fernbedienung im Schlüssel integri

ALLGEMEINE INFORMATIONEN

Der im Zustandsbericht festgestellte Fahrzeugzustand bezieht sich nur auf die festgestellten Schäden oder Mängel, die über die normale Abnutzung entsprechend der Laufzeit/Laufleistung bzw. über das übliche Verschleißmaß hinausgehen.

Die Besichtigung umfasste eine äußere Inaugenscheinnahme des Fahrzeuges ohne die Demontage von Verkleidungsteilen etc.

Das Ergebnis der Besichtigung wurde unter Anwendung des für den jeweiligen Vertrag gültigen Kriterienkataloges durchgeführt.

Die Besichtigung des Fahrzeuges fand durch einen Sachverständigen, ohne Anwesenheit einer bevollmächtigten Person statt.

Bei der Besichtigung wurde keine Probefahrt durchgeführt. Folglich sind Mängel bzw. Schäden, die nur bei einer Fahrprobe feststellbar sind, nicht berücksichtigt.

Im Rahmen der Fahrzeug/Objektbesichtigung wurde ein Probelauf des Motors durchgeführt.

Abgasrelevante Baugruppen wurden messtechnisch nicht überprüft. Folglich wurden Mängel, die nur bei einer Abgasuntersuchung feststellbar sind, nicht berücksichtigt.

Alle aufgeführten Beträge sind ohne die ges. MwSt. ausgewiesen. Merkantile Minderwerte sind steuerfrei. Alle systemseitig ermittelten Werte können Auf- oder Abrundungen enthalten.

Im Rahmen einer Weitergabe oder Veröffentlichung dieses Dokuments, sind die allgemein gültigen datenschutzrechtlichen Grundsätze, insbesondere hinsichtlich der Anonymisierung personenbezogener Daten, zwingend einzuhalten.

Dieses Dokument wurde elektronisch gefertigt und ist auch ohne Unterschrift gültig.

Es wird unterstellt, dass die Gesamtleistung dem abgelesenen Km-Stand entspricht.

Gemäß Beauftragung werden zusätzlich auch akzeptable Schäden erfasst, sofern diese für den Fahrzeugzustandsbericht notwendig sind. Eine monetäre Bewertung dieser Positionen erfolgt nicht.

INFORMATIONEN ZUR BEGUTACHTUNG

Der Fehlerspeicher war zum Besichtigungszeitpunkt nicht ausgelesen.

Das Fahrzeug / Objekt wurde von oben besichtigt. Eine Besichtigung von unten war zum Besichtigungszeitpunkt nicht möglich.

INFORMATIONEN ZUM FAHRZEUG

Für die Bearbeitung des Vorganges standen folgende Unterlagen zur Verfügung:

2 Hauptschlüssel vorgelegt

Wartungsnachweis: Serviceheft

Das Fahrzeug weist dem Alter, der Laufleistung und dem Einsatzzweck entsprechende Gebrauchsspuren auf.

Bei der Besichtigung und Lackschichtdickenmessung konnten keine Hinweise auf Nachlackierungen, Instandsetzungsarbeiten oder reparierte Vorschäden festgestellt werden.

FAHRZEUGBILDER

