

Vermarktungsbericht

Vorgang

Auftraggeber
Besichtigung

ALD AutoLeasing D GmbH Kooperationen, Nedderfeld 95, 22529 Hamburg
19.12.2025

Bemerkungen

Der im Zustandsbericht festgestellte Fahrzeugzustand bezieht sich nur auf die festgestellten Schäden oder Mängel, die über die normale Abnutzung entsprechend der Laufzeit/Laufleistung bzw. über das übliche Verschleißmaß hinausgehen.

Die Besichtigung umfasste eine äußere Inaugenscheinnahme des Fahrzeuges ohne die Demontage von Verkleidungsteilen etc.

Das Ergebnis der Besichtigung wurde nach den Kriterien des Auftraggebers (faire Fahrzeugbewertung) durchgeführt.

Die hier aufgeführten Positionen berücksichtigen nur Schäden, die gemäß „faire Fahrzeugbewertung“ als „nicht akzeptierter Zustand“ einzustufen sind.

Bei der Lackschichtdickenmessung wurden bei mindestens drei Messungen pro Bauteil Lackschichtdicken von 150 µm bis 160 µm festgestellt.

Es wurde eine optische Überprüfung auf Vorschäden und eine Lackschichtdickenmessung vorgenommen. Die augenscheinliche Überprüfung sowie die Lackschichtdickenmessung ergaben keine Hinweise auf Nachlackierungen, Instandsetzungsarbeiten oder reparierte Vorschäden.

Das Fahrzeug / Objekt war zum Zeitpunkt der Besichtigung nass, wodurch es nur in eingeschränktem Umfang in Augenschein genommen werden konnte. Das Fahrzeug / Objekt wurde von oben besichtigt. Eine Besichtigung von unten war zum Besichtigungszeitpunkt nicht möglich. Bei der Besichtigung wurde eine Fahrprobe in Verbindung mit einem kurzen Probelauf des Motors durchgeführt.
Für die Bearbeitung des Vorganges standen folgende Unterlagen zur Verfügung: - Fz-Schein/Zul.Beschein. Teil I
2 Hauptschlüssel, 0 Nebenschlüssel vorgelegt.

Fahrzeugdaten

Erstzulassung	27.05.2022	Letzte Zulassung	27.05.2022
Fahrzeugart	Personenkraftwagen	Hersteller	Kia
Typ / Verkaufsbez.	Niro (DE)(2016->) / e-Niro	Aufbauart	Kombi
	Spirit 64 kWh		
Türen	5	Sitzplätze	5
Fahrzeug-Ident.-Nr.	KNACC81GFN5146651	HSN / TSN	2233 / AAK
DAT Europa-Code®	014250423200002	DAT Marktindex	DE002 6248
Km-Stand abgelesen	153187	Nächste HU §29 StVZO	05 / 2027
Energiequelle / Kraftstoff	Elektro	Leistung (kW)	29
Schadstoffklasse:	2017/1151;WLTP;reine	Antriebsart	Frontantrieb
	Elektrofz		
Getriebe / Gänge	Automatik / 1	Felgen	Leichtmetall
Farbe / Farbe	Schwarz / Metallic / ABP /		
	Schwarz		
	Es wird unterstellt, dass die Gesamtlaufleistung dem abgelesenen Km-Stand entspricht.		

Räder / Reifen

Achse	Reifenbezeichnung	Hersteller/Typ	Art	Profiltiefe
1 links	215 / 55 R 17 94 V	Pirelli / Cinturato P7 (P7C2)	S /O	4 mm
rechts	215 / 55 R 17 94 V	Pirelli / Cinturato P7 (P7C2)	S /O	4 mm
2 links	215 / 55 R 17 94 V	Pirelli / Cinturato P7 (P7C2)	S /O	7 mm
rechts	215 / 55 R 17 94 V	Pirelli / Cinturato P7 (P7C2)	S /O	7 mm
Pannenset	Füllflasche haltbar bis 12 / 2026			

S/ Sommer; /O Original; /F Runflat;

zusätzlicher Reifensatz

Reifenbezeichnung	Hersteller/Typ	Art	Profiltiefe
215 / 55 R 17 98 H	Pirelli / Cinturato Winter 2 FSL	W /O	6 mm
215 / 55 R 17 98 H	Pirelli / Cinturato Winter 2 FSL	W /O	6 mm
215 / 55 R 17 98 H	Pirelli / Cinturato Winter 2 FSL	W /O	7 mm
215 / 55 R 17 98 H	Pirelli / Cinturato Winter 2 FSL	W /O	7 mm

W/ Winter; /O Original; /F Runflat;

Felgen: Leichtmetall

Serienausstattung

Serie: 3. Bremsleuchte, Adaptive Geschwindigkeits-Regelanlage mit Stop&Go-Funktion, Airbag Beifahrerseite abschaltbar, Airbag Fahrer-/Beifahrerseite, Aktives Bremslicht (ESS), Ambiente-Beleuchtung, Anti-Blockier-System (ABS), Antriebsart: Frontantrieb, Audio-Navigationssystem KIA (10,25"), Audiobedienung am Lenkrad, Außenspiegel elektr. anklappbar, Außenspiegel elektr. verstell- und heizbar, beide, Außenspiegel elektr. verstellbar, beide, Blinkleuchte in Außenspiegel integriert, Bordcomputer, Bremsassistent, DAB-Tuner (Radioempfang digital), Dachreling, Dachspoiler, Diebstahl-Warnanlage, Eco-Paket, Einparkhilfe hinten, Einparkhilfe vorn, Einschaltautomatik für Fahrlicht, Einstiegsleisten (Aluminium), Elektromotor 150 kW (cont. 29 kW), Elektron. Stabilitäts-Programm (ESP / ESC), Fahrassistenten-System: Berganfahr-Assistent, Fahrassistenten-System: Fernlichtassistent, Fahrassistenten-System: Frontkollisionswarnung mit Fußgängererkennung, Fahrassistenten-System: Müdigkeitserkennungs-Sensor (Driver Attention Warning, DAW), Fahrassistenten-System: Stauassistent, Fahrassistenten-System: Verkehrszeichenerkennung, Fahrassistenten-System: aktiver Spurhalteassistent (LKAS, Lane Keep Assist System), Fensterheber elektrisch vorn + hinten, Freisprecheinrichtung Bluetooth, Frontscheibe Solar-Reflect, Fußmatten, Füllstandsanzeige Scheibenwaschanlage, Gegenlenkunterstützung (Vehicle Stability Management, VSM), Getriebe für Elektrofahrzeug, Getränkehalter hinten, Gurtstraffer mit Kraftbegrenzer, HV-Batterie 64 kWh, Heckleuchten LED, Heckscheibe heizbar, Heckscheibenwischer, Induktionsladeschale für Smartphone, Innenspiegel mit Abblendautomatik, Isofix-Aufnahmen für Kindersitz, Karosserie: 5-türig, Klimaautomatik, Knieairbag Fahrerseite, Kopf-Airbag-System vorn und hinten, LED-Paket, LM-Felgen 7x17, Ladekabel mit Typ 2-Stecker (Mennekes-Stecker), Laderaumabdeckung, Ladevorrichtung On-Board-Lader, Lenkrad (Leder), Lenkrad heizbar, Lenksäule (Lenkrad) höhen-/längsverstellbar, Luftausströmer im Fond mitte, Mittelarmlehne hinten, Mittelarmlehne vorn, Nebelscheinwerfer, Pedale Aluminium, Radstand 2700 mm, Reifen 215/55 R17 ..V, Reifendruck-Kontrollsystem, Rückfahrkamera, Rücksitzlehne geteilt/klappbar, Schalt-/Wählhebelgriff Leder, Scheibenwischer mit Regensensor, Schließ-/Startsystem Smart-Key, Seitenairbag, Seitenscheiben Solar-Reflect, Servolenkung, Sitz vorn links höhenverstellbar, Smartphone Schnittstelle (Apple CarPlay & Android Auto), Sonnenblenden mit Spiegel (beleuchtet), Sound-System JBL Premium, Soundgenerator (innen), Steckdose 230V, Stoßfänger Wagenfarbe, Subwoofer, Tagfahrlicht LED, Technik-Paket, Türgriffe außen verchromt, USB-Anschluss + AUX-IN-Anschluss, Verglasung hinten abgedunkelt (Privacy Glass), Vorheizsystem für Batterie, Wegfahrsperre, Wärmeschutzverglasung, Zentralverriegelung mit Fernbedienung

Sonderausstattung

Code	Bezeichnung
73237	Ladevorrichtung On-Board-Lader (3-Phasen)
4013	Leder-Paket Plus
11000	Metallic-Lackierung Paket: Upgrade

Allgemeinzustand und Wartung

Abgesehen von den beschriebenen Schäden/Mängeln weist das Fahrzeug/Objekt einen, bezogen auf Alter und Nutzung, üblichen Gesamtzustand auf.

Wartungsnachweis: lückenhaft
letzte Wartung: am 27.05.2025 bei Kilometerstand 136.383

Nicht akzeptierter Zustand / Ausstehende Reparaturen

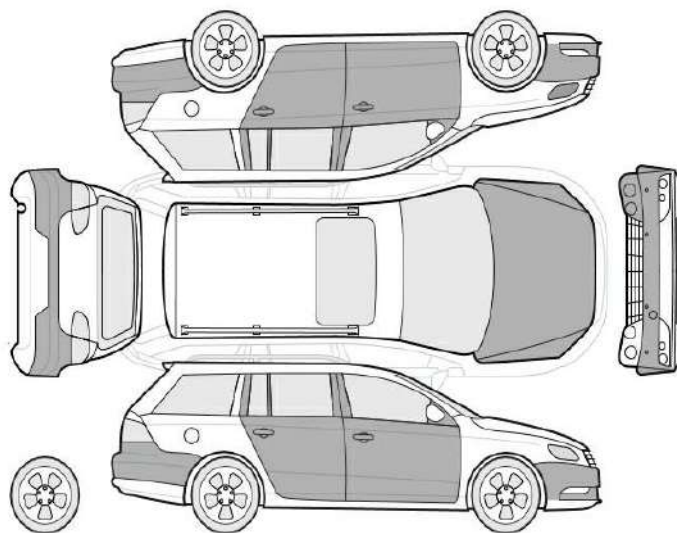

Bezeichnung des Schadens / Rep.-Weg

1. Wartung fällig, durchführen
2. Tür hinten links Lackierung, zerkratzt, smart repair (Bild 20, 21)
3. Tür vorne links Lackierung, zerkratzt, Gebrauchsspur
4. Stoßfänger vorne Lackierung, zerkratzt, smart repair (Bild 17)

Akzeptierter Zustand / Gebrauchsspuren

Folgende Schäden sind in Anbetracht des Alters, der Laufleistung und dem Einsatzzweck als Gebrauchsspur einzustufen.

Bezeichnung des Schadens

Tür hinten rechts, eingedellt, Gebrauchsspur
Tür vorne rechts Lackierung, verschrammt, Gebrauchsspur

Stoßfänger hinten Lackierung, verschrammt,
Gebrauchsspur
Tür vorne links Einstieg Lackierung, zerkratzt,
Gebrauchsspur
Tür vorne links Einstieg, eingedellt,
Gebrauchsspur
Tür hinten rechts Lackierung, verschrammt,
Gebrauchsspur
Motorhaube Lackierung, zerkratzt,
Gebrauchsspur (Bild 16)
Scheinwerfer links Glas, zerkratzt,
Gebrauchsspur (Bild 16, 17)

UNABHÄNGIGES BATTERIE ZERTIFIKAT



ZERTIFIKATNUMMER: 390279F4-76B0-468C-8351-48F50951A2BB

FAHRZEUG

MARKE: Kia
MODELL: e-Niro - 64 kWh

KILOMETERSTAND: 153.189 km
FIN: KNACC81GFN5146651
DATUM UND UHRZEIT:
07.01.2026, 12:35:19

DURCHGEFÜHRT VON: DEKRA
Rücknahmecenter Dorfmark

ERGEBNISSE

GESUNDHEITZUSTAND (SOH)

95,0 %

ENERGIE 62kWh | 65kWh



WLTP-REICHWEITE 432km | 455km

BEWERTUNG

BENCHMARKING

Wie schneidet Ihr Fahrzeug im Vergleich zu vergleichbaren Fahrzeugen ab?

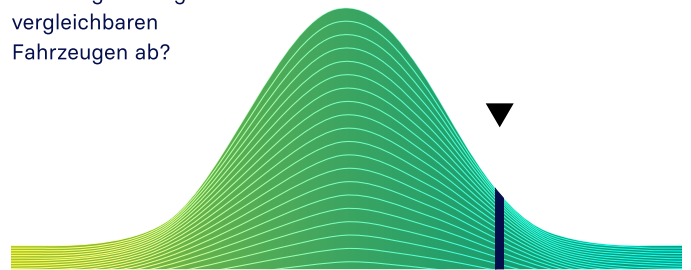

Unterdurchschnittlich

Durchschnittlich

Überdurchschnittlich

PRÜFUNGEN

Batteriemanagementsystem (BMS)	✓
Batteriesensor - Warnung erkannt	!!
Batteriemessungen	✓
Batterie-Zellspannung	✓
Fahrzeug-Kommunikation	✓



SCAN FOR DETAILS

BEWERTUNG

WARNUNG! – SIGNIFIKANTE PROBLEME FESTGESTELLT

Bei der detaillierten Batteriediagnose mit dem AVILOO FLASH Test wurden Anomalien festgestellt, die überwacht oder überprüft werden müssen. Für weitere Informationen scannen Sie den QR-Code.

Wenn Sie Hilfe benötigen, wenden Sie sich bitte an das Kundenmanagement von AVILOO.

Marcus Berger

Dr. Marcus Berger, CEO



ENERGIE

	Brutto	Netto (nominal)	Nutzbar
Aktuell:	64,0kWh	62,1kWh	62,1kWh
Neu:	67,3kWh	65,3kWh	65,3kWh

REICHWEITE

	WLTP	Typisch	Individuell
Aktuell:	432-432km	344km	361km
Neu:	455-455km	362km	380km

AUSFÜHRUNGSPROTOKOLL

AVILOO-Box angeschlossen. 12:35:15

FLASH Test gestartet.	✓
Fahrzeug erkannt.	✓
Start der Datenerfassung.	✓
Datenerfassung beendet.	✓
Analyse der Daten.	✓
Analyse abgeschlossen.	✓

SENSOREN

Spannungssensor	✓
Stromsensor	✓
Temperatursensoren	!
Zellspannungssensoren	✓

BMS

	Wert	Status
BMS-Ladezustand (SoC)*:	24%	
Genauigkeit der SoC-Berechnung:		✓
BMS-Gesundheitszustand (SoH)*:	100%	
Genauigkeit der SoH-Berechnung:		✓

MESSWERTE

	Min.	Max.	Delta	Status
Batterietemperatur	1.0°C	2.0°C	1.0°C	✓
Zellenspannung	3,500V	3,500V	0mV	✓
Batteriespannung	343,6V			
Durchschn. Stromstärke	-0,9A			

ZELLSPANNUNGSDIAGRAMM

	1	2	3	4	5	6	7	8	9	10	11	12	13	14	15	16	17	18	19	20
1 - 20	3.500	3.500	3.500	3.500	3.500	3.500	3.500	3.500	3.500	3.500	3.500	3.500	3.500	3.500	3.500	3.500	3.500	3.500	3.500	3.500
21 - 40	3.500	3.500	3.500	3.500	3.500	3.500	3.500	3.500	3.500	3.500	3.500	3.500	3.500	3.500	3.500	3.500	3.500	3.500	3.500	3.500
41 - 60	3.500	3.500	3.500	3.500	3.500	3.500	3.500	3.500	3.500	3.500	3.500	3.500	3.500	3.500	3.500	3.500	3.500	3.500	3.500	3.500
61 - 80	3.500	3.500	3.500	3.500	3.500	3.500	3.500	3.500	3.500	3.500	3.500	3.500	3.500	3.500	3.500	3.500	3.500	3.500	3.500	3.500
81 - 98	3.500	3.500	3.500	3.500	3.500	3.500	3.500	3.500	3.500	3.500	3.500	3.500	3.500	3.500	3.500	3.500	3.500	3.500	3.500	3.500

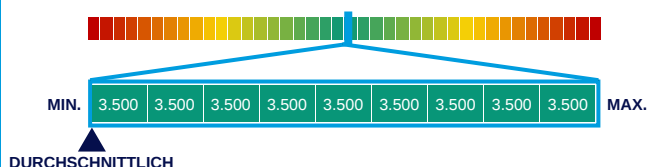

NACHRICHTEN

Es wurde festgestellt, dass mindestens ein Temperatursensor der Batterie falsche oder unzuverlässige Daten sendet. Bitte versuchen Sie den FLASH Test erneut. Wenn das Problem weiterhin besteht, wenden Sie sich bitte an das Kundenmanagement von AVILOO oder lassen Sie Ihr Fahrzeug in einer Werkstatt überprüfen.

*Die hier ausgewiesenen Werte wurden nicht von AVILOO berechnet, sondern entsprechen den vom Batteriemanagementsystem (BMS) ausgelesenen Werten und wurden vom Hersteller berechnet. AVILOO übernimmt daher keine Haftung für deren Richtigkeit.

HAFTUNGSAUSSCHLUSS: Das Testergebnis beinhaltet den aktuell berechneten Gesundheitszustand (SoH) der Antriebsbatterie. Die Bestimmung basiert auf Daten, die vom Fahrzeug bereitgestellt werden. Diese werden von den Algorithmen von AVILOO anhand statistischer und analytischer Modelle ausgewertet. Die Manipulation der Daten in der Steuereinheit führt zu einem falschen Ergebnis. Der angegebene SoH weist bei mindestens 95 % der Referenzmessungen eine technisch bedingte Schwankungsbreite (Abweichung) von nicht mehr als 3 % auf. Es ist zu beachten, dass diese Toleranz für die Bestimmung des SoH-Werts auf Zellebene gilt und nicht für den SoH-Wert der gesamten Batterie. Dies liegt daran, dass der Ladezustand einzelner Zellen variieren kann, was sich negativ auf den aktuellen SoH-Wert der Batterie auswirken kann. Dies kann jedoch durch das Batteriemanagementsystem (BMS) oder während einer Kalibrierung ausgeglichen werden. Das Ergebnis spiegelt den Zustand der Batterie zum Zeitpunkt des Tests wider. Daraus können keine Rückschlüsse auf den zukünftigen Gesundheitszustand der Batterie gezogen werden. Aussagen über mechanische Beschädigungen oder äußere Einflüsse sind nicht Teil dieser Diagnose.



Bild 1 : Diagonal von vorne



Bild 2 : Diagonal von hinten



Bild 3 : Tacho mit KM Stand



Bild 4 : Innenraum durch Beifahrertür



Bild 5 : Dach von hinten nach vorne



Bild 6 : Unterboden-Antriebsaggregat

Service-Nachweis

Mit Abstempelung bestätigt die wartungsausführende Werkstatt, dass der Service nach Herstellervorgabe durchgeführt wurde.

05/01/2022

Service - Nachweis #1	Datum: 05/01/2022
km-Stand	13918
Reparatur-Auftragsnummer	230912
Durchführende Werkstatt	2557
Durchgeführter Service	15000 km 12 Monate
Leistungen durchgeführt:	
Ölwechsel mit Filter	<input checked="" type="checkbox"/> ja <input checked="" type="checkbox"/> nein
Bremsflüssigkeit	<input type="checkbox"/> ja <input checked="" type="checkbox"/> nein
Kühflüssigkeit	<input type="checkbox"/> ja <input checked="" type="checkbox"/> nein
Zahnriemen mit Spannrolle	<input type="checkbox"/> ja <input checked="" type="checkbox"/> nein
Werkstattstempel	
Kia Händler und Servicepartner Autohaus Baldsiefen GmbH Olfen 14 51227 Bergisch Gladbach T +49 2254 2234-0 E info@autohaus-baldsiefen.de	
Ihr nächster Service-Termin Datum: 5/1/25 oder bei 28919 km-Stand	

16

Karosserie-Inspektion (nur ausfüllen bei Fälligkeit oder Schaden)

Durchgeführt: ☐ Ja ☒ Nein

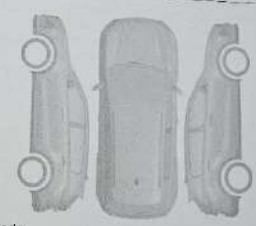

Schadenscode:
 1. Steinschlag 2. Kratzer
 3. Delle 4. Karosseriebeschädigung
 5. Korrosionsschutzbeschädigung

Bemerkung:

Beschädigung beseitigt: ☐ Ja ☒ Nein

Bild 7 : Wartungsnachweise
Wartung

Service-Nachweis

Mit Abstempelung bestätigt die wartungsausführende Werkstatt, dass der Service nach Herstellervorgabe durchgeführt wurde.

8/1/24

Service - Nachweis #5	Datum: 8/1/24
km-Stand	74716
Reparatur-Auftragsnummer	2557
Durchführende Werkstatt	2557
Durchgeführter Service	75000 km 60 Monate
Leistungen durchgeführt:	
Ölwechsel mit Filter	<input checked="" type="checkbox"/> ja <input type="checkbox"/> nein
Bremsflüssigkeit	<input type="checkbox"/> ja <input checked="" type="checkbox"/> nein
Kühflüssigkeit	<input type="checkbox"/> ja <input checked="" type="checkbox"/> nein
Zahnriemen mit Spannrolle	<input type="checkbox"/> ja <input checked="" type="checkbox"/> nein
Werkstattstempel	
Kia Händler und Servicepartner Autohaus Baldsiefen GmbH Olfen 14 51227 Bergisch Gladbach T +49 2254 2234-0 E info@autohaus-baldsiefen.de	
Ihr nächster Service-Termin Datum: 8/1/25 oder bei 89211 km-Stand	

16

Karosserie-Inspektion (nur ausfüllen bei Fälligkeit oder Schaden)

Durchgeführt: ☒ Ja ☐ Nein



Schadenscode:
 1. Steinschlag 2. Kratzer
 3. Delle 4. Karosseriebeschädigung
 5. Korrosionsschutzbeschädigung

Bemerkung:

Beschädigung beseitigt: ☐ Ja ☒ Nein

Bild 8 : Wartung

Service-Nachweis

Mit Abstempelung bestätigt die wartungsausführende Werkstatt, dass der Service nach Herstellerempfehlung durchgeführt wurde.

Service - Nachweis #7	Datum: 27/8/24
km-Stand: 104460	
Reparatur-Auftragsnummer:	
Durchführende Werkstatt:	2557
Durchgeführter Service:	105000 km 84 Monate
Leistungen durchgeführt:	ja nein
Ölwechsel mit Filter:	<input checked="" type="checkbox"/> <input type="checkbox"/>
Bremsschüssigkeit:	<input type="checkbox"/> <input checked="" type="checkbox"/>
Kühlfülligkeit:	<input type="checkbox"/> <input checked="" type="checkbox"/>
Zahnnemen mit Spannrolle:	<input type="checkbox"/> <input checked="" type="checkbox"/>
Werkstattstempel:	

Kia Händler und Servicepartner
Autohaus Baldiefen GmbH
 1. Baldiefen GmbH
 2. Baldiefen GmbH
 3. Baldiefen GmbH
 4. Baldiefen GmbH
 5. Baldiefen GmbH
 6. Baldiefen GmbH

Der nächste Service Termin:
 Datum: 27/8/25 oder bei 109460 km-Stand

Karosserie-Inspektion (nur ausfüllen bei Fälligkeit oder Schaden)
 Durchgeführt: ☒ Ja ☐ Nein



Schadenscode:
 1. Steinschlag 2. Kratzer
 3. Delle 4. Karosseriebeschädigung
 5. Korrosionsschutzbeschädigung

Bemerkung:

Beschädigung beseitigt: ☐ Ja ☒ Nein

Bild 9 : Wartung

Service-Nachweis

Mit Abstempelung bestätigt die wartungsausführende Werkstatt, dass der Service nach Herstellerempfehlung durchgeführt wurde.

Service - Nachweis #8	Datum: 9/1/25
km-Stand: 120552	
Reparatur-Auftragsnummer:	
Durchführende Werkstatt:	2557
Durchgeführter Service:	135000 km 86 Monate
Leistungen durchgeführt:	ja nein
Ölwechsel mit Filter:	<input checked="" type="checkbox"/> <input checked="" type="checkbox"/>
Bremsschüssigkeit:	<input type="checkbox"/> <input checked="" type="checkbox"/>
Kühlfülligkeit:	<input type="checkbox"/> <input checked="" type="checkbox"/>
Zahnnemen mit Spannrolle:	<input type="checkbox"/> <input checked="" type="checkbox"/>
Werkstattstempel:	

Kia Händler und Servicepartner
Autohaus Baldiefen GmbH
 1. Baldiefen GmbH
 2. Baldiefen GmbH
 3. Baldiefen GmbH
 4. Baldiefen GmbH
 5. Baldiefen GmbH
 6. Baldiefen GmbH

Der nächste Service Termin:
 Datum: 9/1/26 oder bei 135500 km-Stand

Karosserie-Inspektion (nur ausfüllen bei Fälligkeit oder Schaden)
 Durchgeführt: ☒ Ja ☐ Nein

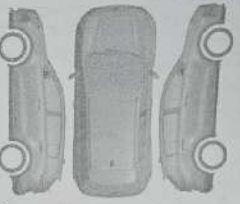

Schadenscode:
 1. Steinschlag 2. Kratzer
 3. Delle 4. Karosseriebeschädigung
 5. Korrosionsschutzbeschädigung

Bemerkung:

Beschädigung beseitigt: ☐ Ja ☒ Nein

Bild 10 : Wartung



Bild 11 : Wartung



Bild 12 : Wartung

Service-Nachweis

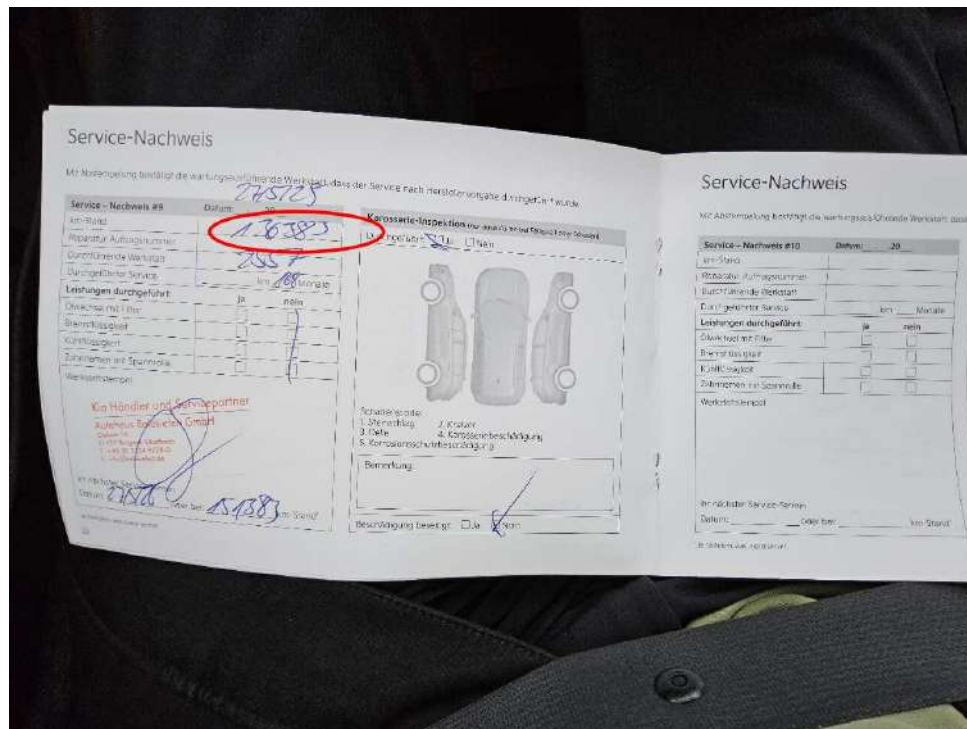
Mit Abstempelung bestätigt die wartungsausführende Werkstatt, dass der Service nach Herstellervorgabe durchgeführt wurde.

1508 23

Service – Nachweis #4		Datum: 20
km-Stand	59138	
Reparatur-Auftragsnummer		
Durchführende Werkstatt	2557	
Durchgeführter Service	60000 km 48 Monate	
Leistungen durchgeführt:		
Ölwechsel mit Filter	<input checked="" type="checkbox"/> ja	<input type="checkbox"/> nein
Bremsflüssigkeit	<input checked="" type="checkbox"/> ja	<input type="checkbox"/> nein
Kühflüssigkeit	<input checked="" type="checkbox"/> ja	<input type="checkbox"/> nein
Zahnriemen mit Spannrolle	<input type="checkbox"/> ja	<input checked="" type="checkbox"/> nein
Werkstattstempel:		
Kia Händler und Servicepartner Autohaus Baldießen GmbH Orlow 14 51427 Bergisch Gladbach T +49 (0) 2204 9229-4 E info@autohaus-baldiesen.de		
Ihr nächster Service-Termin:		
Datum:	15.08.24	oder bei: 74137 km-Stand

* Je nach Alter, Wert und Zustand

Karosserie-Inspektion (nur ausfüllen bei Fälligkeit oder Schaden)

Durchgeführt: ☒ Ja ☐ Nein



Schadenscode:
 1. Steinschlag 2. Kratzer
 3. Delle 4. Karosseriebeschädigung
 5. Korrosionsschutzbeschädigung

Bemerkung:

Beschädigung beseitigt: ☐ Ja ☐ Nein

Bild 13 : Wartung

Service-Nachweis

Mit Abstempelung bestätigt die wartungsausführende Werkstatt, dass der Service nach Herstellervorgabe durchgeführt wurde.

287423

Service – Nachweis #3		Datum: 20
km-Stand	44344	
Reparatur-Auftragsnummer		
Durchführende Werkstatt	2557	
Durchgeführter Service	45000 km 26 Monate	
Leistungen durchgeführt:		
Ölwechsel mit Filter	<input checked="" type="checkbox"/> ja	<input type="checkbox"/> nein
Bremsflüssigkeit	<input type="checkbox"/> ja	<input checked="" type="checkbox"/> nein
Kühflüssigkeit	<input checked="" type="checkbox"/> ja	<input type="checkbox"/> nein
Zahnriemen mit Spannrolle	<input type="checkbox"/> ja	<input checked="" type="checkbox"/> nein
Werkstattstempel:		
Kia Händler und Servicepartner Autohaus Baldießen GmbH Orlow 14 51427 Bergisch Gladbach T +49 (0) 2204 9229-4 E info@autohaus-baldiesen.de		
Ihr nächster Service-Termin:		
Datum:	28.7.24	oder bei: 59344 km-Stand

* Je nach Alter, Wert und Zustand

Karosserie-Inspektion (nur ausfüllen bei Fälligkeit oder Schaden)

Durchgeführt: ☒ Ja ☐ Nein



Schadenscode:
 1. Steinschlag 2. Kratzer
 3. Delle 4. Karosseriebeschädigung
 5. Korrosionsschutzbeschädigung

Bemerkung:

Beschädigung beseitigt: ☐ Ja ☒ Nein

Bild 14 : Wartung

Service-Nachweis

Mit Abstempelung bestätigt die wartungsausführende Werkstatt, dass der Service nach Herstellervorgabe durchgeführt wurde.

Service – Nachweis #2 Datum: 30.11.2022

km-Stand: 28571

Reparatur-Auftragsnummer: 236821

Durchführende Werkstatt: 2557

Durchgeführter Service: 30000 km 24 Monate

Leistungen durchgeführt:

	ja	nein
Ölwechsel mit Filter	<input checked="" type="checkbox"/>	<input type="checkbox"/>
Bremsflüssigkeit	<input type="checkbox"/>	<input checked="" type="checkbox"/>
Kühlflüssigkeit	<input type="checkbox"/>	<input checked="" type="checkbox"/>
Zahnriemen mit Spannrolle	<input type="checkbox"/>	<input checked="" type="checkbox"/>

Werkstattstempel:

Kia Händler und Servicepartner
Autohaus Baldiefen GmbH
 Gießen, H.
 51477 Bengel-Kölsch
 T: +49 67 7344000
 E: info@baldiefen.de

Ihr nächster Service-Termin
 Datum: 30.11.2023 oder bei: 33571 km-Stand

1 bis nachdem, was zuerst eintritt.

Karosserie-Inspektion (nur ausfüllen bei Fälligkeit oder Schaden)

Durchgeführt: ☐ Ja ☒ Nein

Schadenscode:
 1. Steinerschlag 2. Kratzer
 3. Delle 4. Karosseriebeschädigung
 5. Korrosionsschutzbeschädigung

Bemerkung:

Beschädigung bestätigt: ☐ Ja ☐ Nein

Bild 15 : Wartung

Bild 16 : Motorhaube Lackierung, zerkratzt, Gebrauchsspur
Scheinwerfer links Glas, zerkratzt, Gebrauchsspur



Bild 17 : Scheinwerfer links Glas, zerkratzt, Gebrauchsspur
Stoßfänger vorne Lackierung, zerkratzt, smart repair



Bild 18 : Tür vorne links Lackierung, zerkratzt, auslegen und polieren

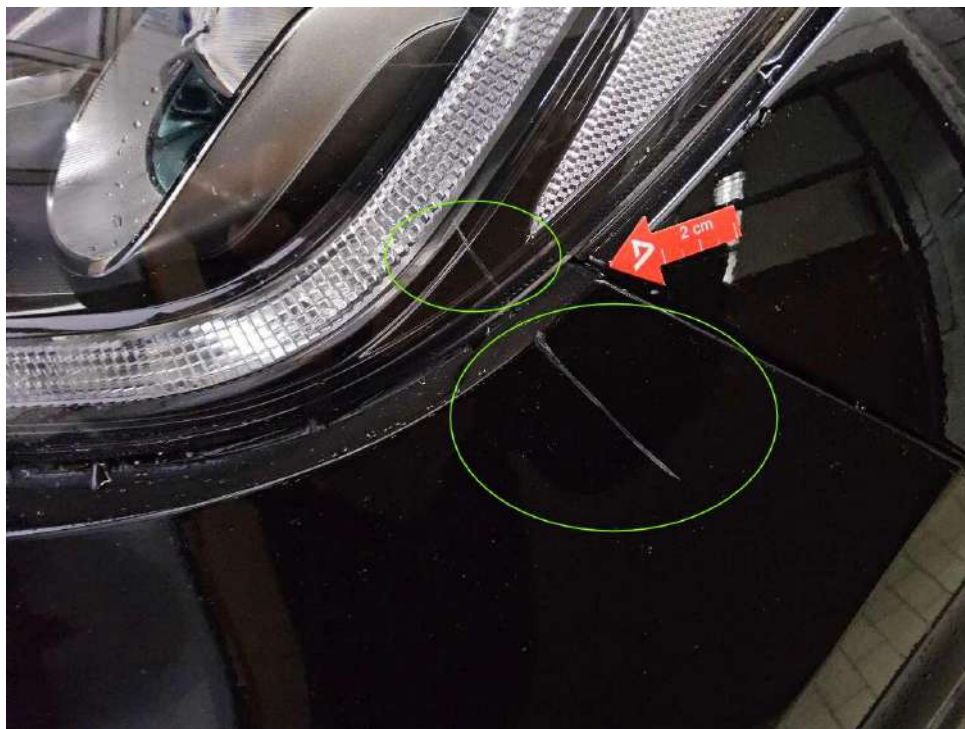

Bild 19 : Tür vorne links Lackierung, zerkratzt, auslegen und polieren
Eindringtiefe bis Grundierung

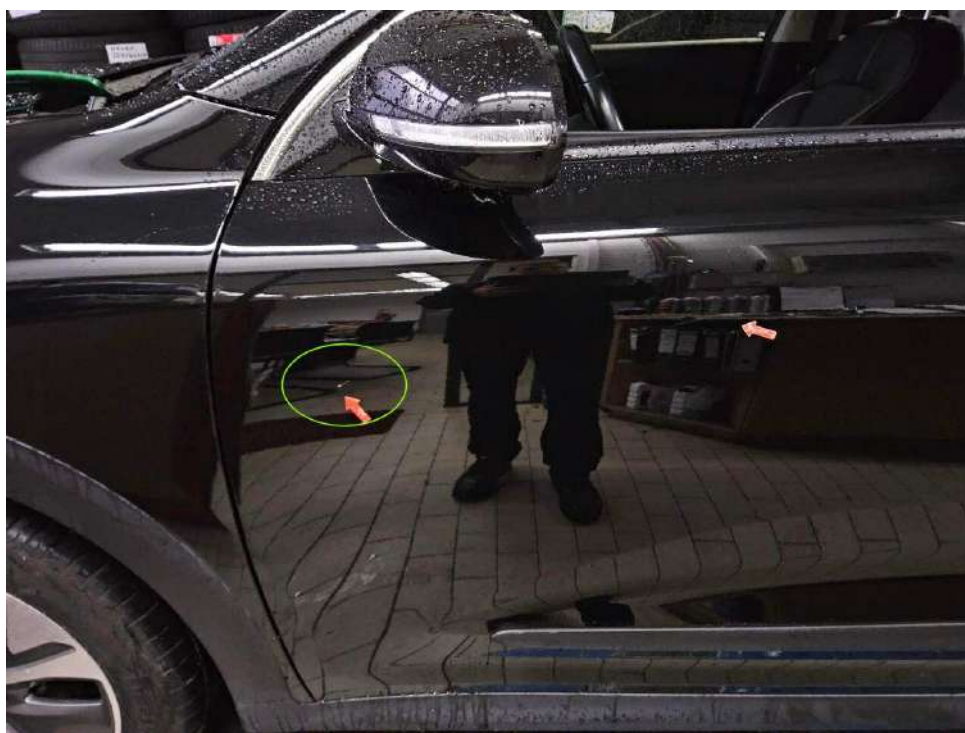
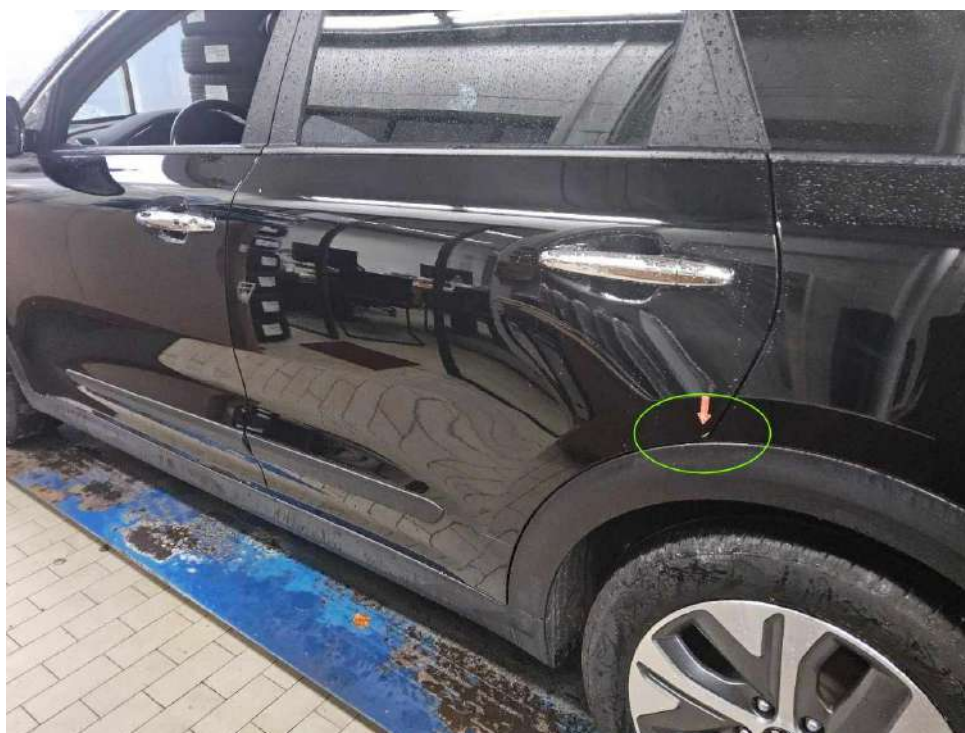

Bild 20 : Tür hinten links Lackierung, zerkratzt, smart repair



Bild 21 : Tür hinten links Lackierung, zerkratzt, smart repair
Eindringtiefe bis zum Metallgrund