

# Zustandsbericht / Minderwertgutachten

## Vorgang

Auftraggeber ALD AutoLeasing D GmbH Kooperationen, Nedderfeld 95, 22529 Hamburg  
 Besichtigung 28.02.2025

## Bemerkungen

**Der im Zustandsbericht festgestellte Fahrzeugzustand bezieht sich nur auf die festgestellten Schäden oder Mängel, die über die normale Abnutzung entsprechend der Laufzeit/Laufleistung bzw. über das übliche Verschleißmaß hinausgehen.**

**Die Besichtigung umfasste eine äußere Inaugenscheinnahme des Fahrzeuges ohne die Demontage von Verkleidungsteilen etc.**

**Das Ergebnis der Besichtigung wurde nach den Kriterien des Auftraggebers (faire Fahrzeugbewertung) durchgeführt.**

**Die hier aufgeführten Positionen berücksichtigen nur Schäden, die gemäß „faire Fahrzeugbewertung“ als „nicht akzeptierter Zustand“ einzustufen sind.**

Bei der Lackschichtdickenmessung wurden bei mindestens drei Messungen pro Bauteil Lackschichtdicken von 90 µm bis 166 µm festgestellt.

Es wurde eine optische Überprüfung auf Vorschäden und eine Lackschichtdickenmessung vorgenommen. Die augenscheinliche Überprüfung sowie die Lackschichtdickenmessung ergaben keine Hinweise auf Nachlackierungen, Instandsetzungsarbeiten oder reparierte Vorschäden.

Die vorgefundenen Besichtigungsbedingungen waren ausreichend. Abgasrelevante Baugruppen wurden messtechnisch nicht überprüft. Folglich wurden Mängel, die nur bei einer Abgasuntersuchung feststellbar sind, nicht berücksichtigt.

2 Hauptschlüssel vorgelegt.

## Fahrzeugdaten

Erstzulassung	19.02.2020	Fahrzeugart	Personenkraftwagen
Hersteller	Kia	Typ / Verkaufsbez.	e- Soul (2019->) / e-Soul Spirit (64kWh)
Aufbauart	Van	Türen	5
Fahrzeug-Ident.-Nr.	KNAJ3811FL7003374	HSN / TSN	8253 / AIH
DAT Europa-Code®	014250380200002	DAT Marktindex	DE002 5940
Km-Stand abgelesen	118663	Nächste HU §29 StVZO	02 / 2025
Energiequelle / Kraftstoff	Elektro	Zylinderanzahl	/
Leistung (kW)	29	Schadstoffklasse:	2017/1151;WLTP;reine Elektrofz
Getriebe	Automatik /	Felgen	Leichtmetall
Farbe / Farbe	(SE2) NEPTUNBLAU MET. & SCHWAR / Metallic / SE2 / Schwarz		

Es wird unterstellt, dass die Gesamtleistung dem abgelesenen Km-Stand entspricht.

## Räder / Reifen

Achse	Reifenbezeichnung	Hersteller/Typ	Art	Profiltiefe
1 links	215 / 55 R 17 94 V	Continental / EcoContact 6Q	S / O	6 mm
rechts	215 / 55 R 17 94 V	Continental / EcoContact 6Q	S / O	6 mm
2 links	215 / 55 R 17 94 V	Continental / EcoContact 6Q	S / O	7 mm
rechts	215 / 55 R 17 94 V	Continental / EcoContact 6Q	S / O	7 mm
Pannenset				

S/ Sommer; /O Original; /F Runflat;

## Serienausstattung

Serie: Adaptive Geschwindigkeits-Regelanlage mit Stop&Go-Funktion, Airbag Beifahrerseite abschaltbar, Airbag Fahrer-/Beifahrerseite, Aktives Bremslicht (ESS), Ambiente-Beleuchtung, Anti-Blockier-System (ABS), Anzeigeelemente Supervision mit LCD Display, Audio-Navigationssystem KIA (10,25"), Ausstattungs-Paket: Technologie-Paket, Automatisches Antibeschlag-System, Außenspiegel elektr. anklappbar, Außenspiegel elektr. verstell- und heizbar, beide, Bi-LED-Scheinwerfer, Blinkleuchte in Außenspiegel integriert, Bordcomputer, Bremsassistent, DAB-Tuner (Radioempfang digital), Dachreling, Dachreling silber, Eco-Paket, Einparkhilfe hinten, Einschaltautomatik für Fahrlicht, Elektromotor 150 kW (cont. 29 kW), Elektron. Stabilitäts-Programm (ESP / ESC), Exterieurumfänge Hochglanz lackiert, Fahrassistenten-System: Berganfahr-Assistent, Fahrassistenten-System: Fahrprofilwahl (Drive Mode), Fahrassistenten-System: Fernlichtassistent, Fahrassistenten-System: Frontkollisionswarnung mit Fußgängererkennung, Fahrassistenten-System: Müdigkeitserkennungs-Sensor (Driver Attention Warning, DAW), Fahrassistenten-System: Querverkehrs-Assistent (Rear Cross Traffic Alert, RCTA), Fahrassistenten-System: Sicherheitssystem mit automatischem Notruf (ERA GLONASS / eCall), Fahrassistenten-System: Stauassistent, Fahrassistenten-System: aktiver Spurhalteassistent (LKAS, Lane Keep Assist System), Fensterheber elektr. mit Einklemmschutz vorn, Fensterheber elektrisch hinten, Fensterheber elektrisch vorn, Freisprecheinrichtung (Bluetooth) mit Sprachsteuerung, Frontscheibe Solar-Reflect, Frontschürze Wagenfarbe, Fußmatten, Gegenlenkunterstützung (Vehicle Stability Management, VSM), Geschwindigkeits-Begrenzeranlage, Getriebe für Elektrofahrzeug, Gurtstraffer mit Kraftbegrenzer, Head-up-Display (Frontsichtanzeige), Heckleuchten LED, Heckscheibe heizbar, Heckscheibenwischer, Innenspiegel mit Ablendautomatik, Isofix-Aufnahmen für Kindersitz, Karosserie: 5-türig, Klimaautomatik, Kopf-Airbag-System vorn und hinten, Kopfstützen hinten verstellbar, Kopfstützen vorn neigungsverstellbar, Kühlergrill mit Chromrahmen, LM-Felgen 7x17, Laderaumabdeckung, Laderaumboden herausnehmbar, Ladevorrichtung On-Board-Lader, Lenkrad (Leder), Lenkrad heizbar, Lenkrad mit Multifunktion, Lenkrad mit Schaltwippen, Lenksäule (Lenkrad) höhen-/längsverstellbar, Luftausströmer im Fond mitte, Mittelarmlehne vorn, Mobile Online Dienste UVO Connect / Kia Connect, Nebelscheinwerfer LED, Parkbremse elektrisch, Reifen 215/55 R17 ..W, Reifen-Reparaturset, Reifendruck-Kontrollsystem, Rückfahrkamera, Rücksitzlehne geteilt/klappbar, Scheibenwischer mit Regensensor, Schließ-/Startsystem Smart-Key, Seitenairbag, Servolenkung elektronisch gesteuert, Sitz vorn links höhenverstellbar, Sitzbezug / Polsterung: Stoff, Sitzheizung vorn, Smartphone Schnittstelle (Apple CarPlay & Android Auto), Sonnenblenden mit Spiegel (beleuchtet), Sound-System Harman-Kardon, Steckdose (12V-Anschluß) im Koffer-/Laderaum, Steckdose (12V-Anschluß) in Mittelkonsole, Tagfahrlicht LED, Türgriffe außen Wagenfarbe, Türgriffe innen Chrom-Optik, USB-Anschluss Mittelkonsole, Verglasung hinten abgedunkelt (Privacy Glass), Vorheizsystem für Batterie, Warnanlage für Sicherheitsgurte hinten, Warnanlage für Sicherheitsgurte, Fahrer-/Beifahrerseite, Wegfahrsperrung, Wärmeschutzverglasung, Zentralverriegelung mit Fernbedienung, Zusatzbremsleuchte LED

## Sonderausstattung

Code	Bezeichnung
11000	Metallic-Lackierung

## Allgemeinzustand und Wartung

Abgesehen von den beschriebenen Schäden/Mängeln weist das Fahrzeug/Objekt einen, bezogen auf Alter und Nutzung, üblichen Gesamtzustand auf.

Wartungsnachweis: lückenhaft  
letzte Wartung: am 26.09.2024 bei Kilometerstand 107.688

## Nicht akzeptierter Zustand / Ausstehende Reparaturen

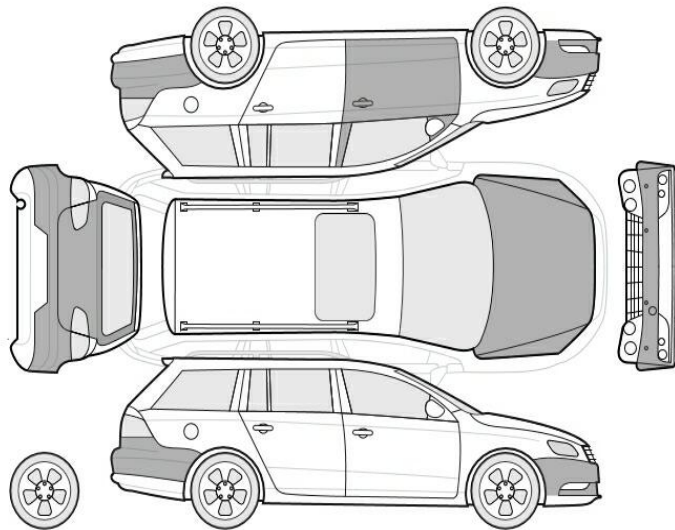

## Bezeichnung des Schadens / Rep.-Weg

1. Entfall der uneingeschränkten Herstellergarantie, (Bild 14)
2. Kofferraumklappe Innenverkleidung verschrammt, erneuern (Bild 15)
3. Motorhaube Lackierung, viele Steinschläge, lackieren (Bild 8)
4. Heckklappe, eingedellt, smart repair (Bild 7)
5. Stoßfänger vorne Lackierung, verschrammt, lackieren (Bild 12, 13)
6. Tür vorne links, eingedellt, smart repair (Bild 11)
7. Stoßfänger hinten Lackierung, verschrammt, lackieren (Bild 9, 10)

## Fehlende Teile

1. Ladekabel fehlt



Bild 1 : Diagonal von vorn



Bild 2 : Diagonal von hinten



Bild 3 : Tacho mit KM Stand



Bild 4 : Innenraum durch Beifahrertür



Bild 5 : Wartungsnachweise

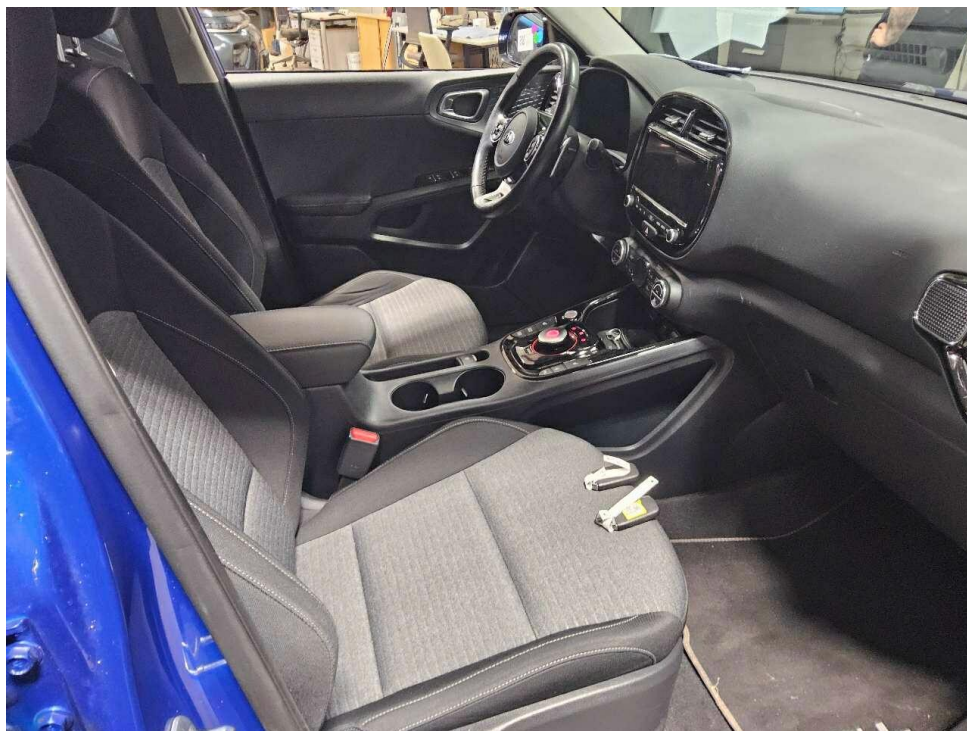

Bild 6 : Wartungsnachweis

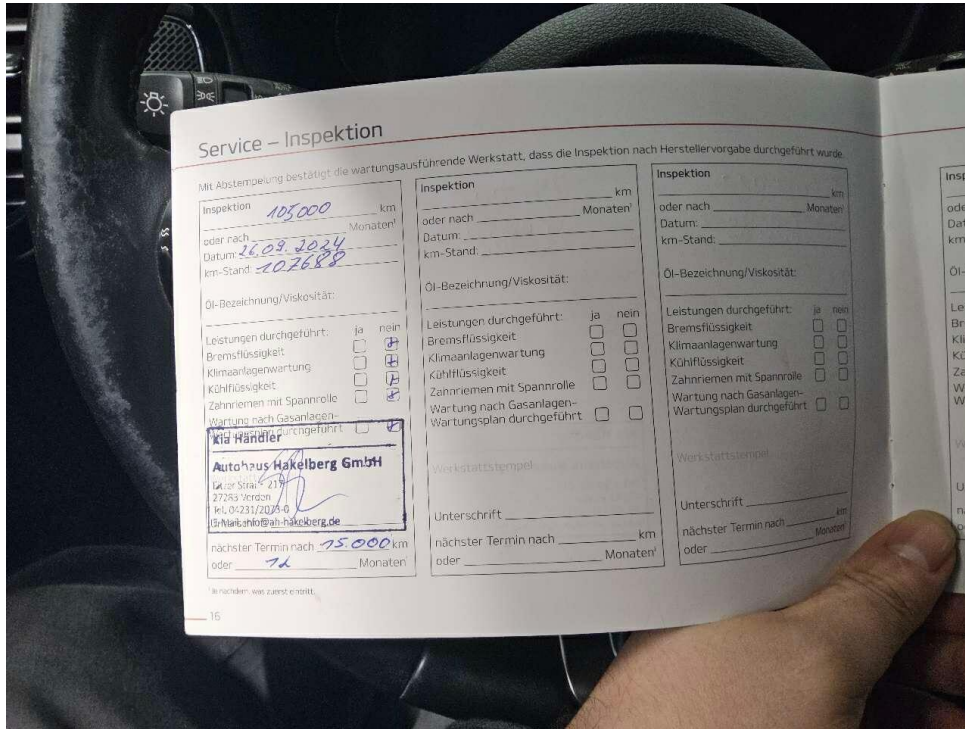

Bild 7 : Heckklappe, eingedellt, smart repair

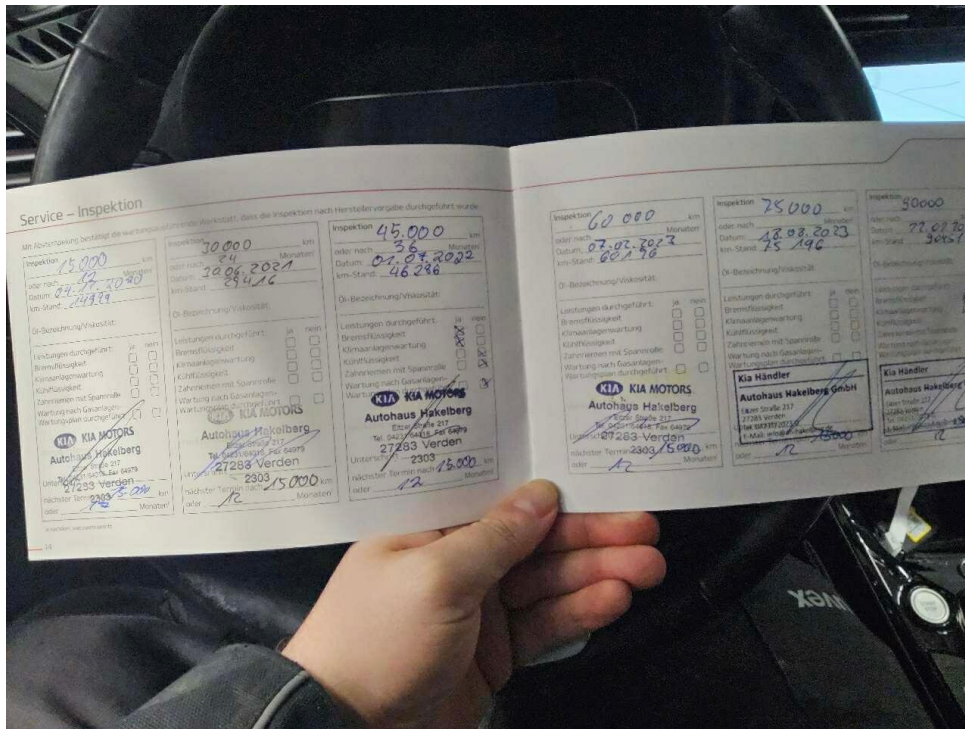

Bild 8 : Motorhaube Lackierung, viele Steinschläge, lackieren



Bild 9 : Stoßfänger hinten Lackierung, verschrämmt, lackieren

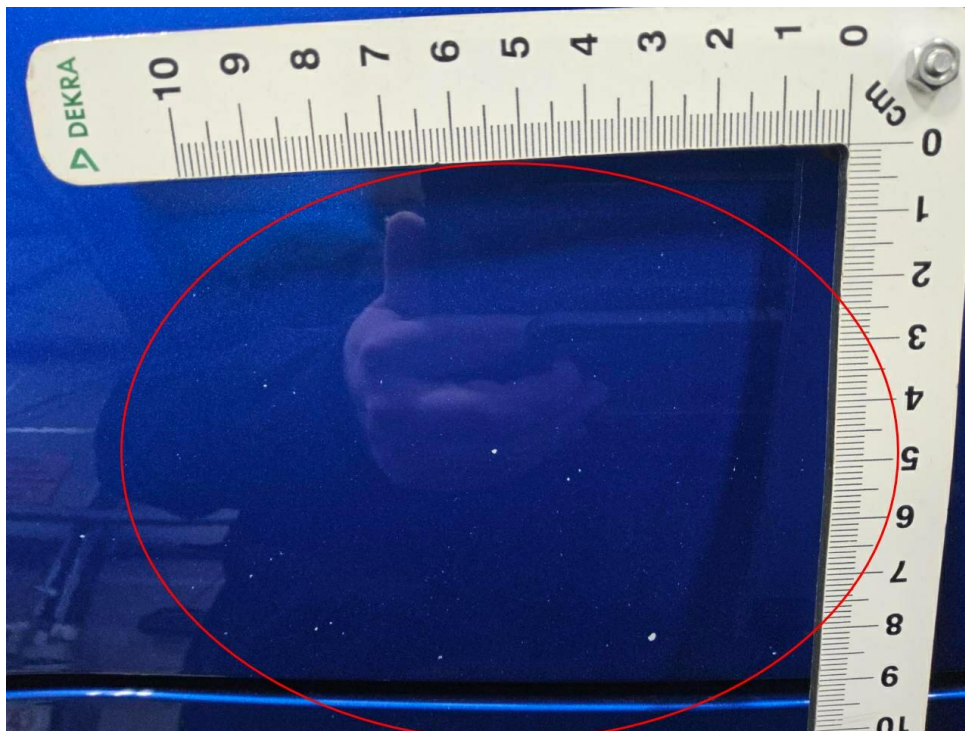

Bild 10 : Stoßfänger hinten Lackierung, verschrämmt, lackieren



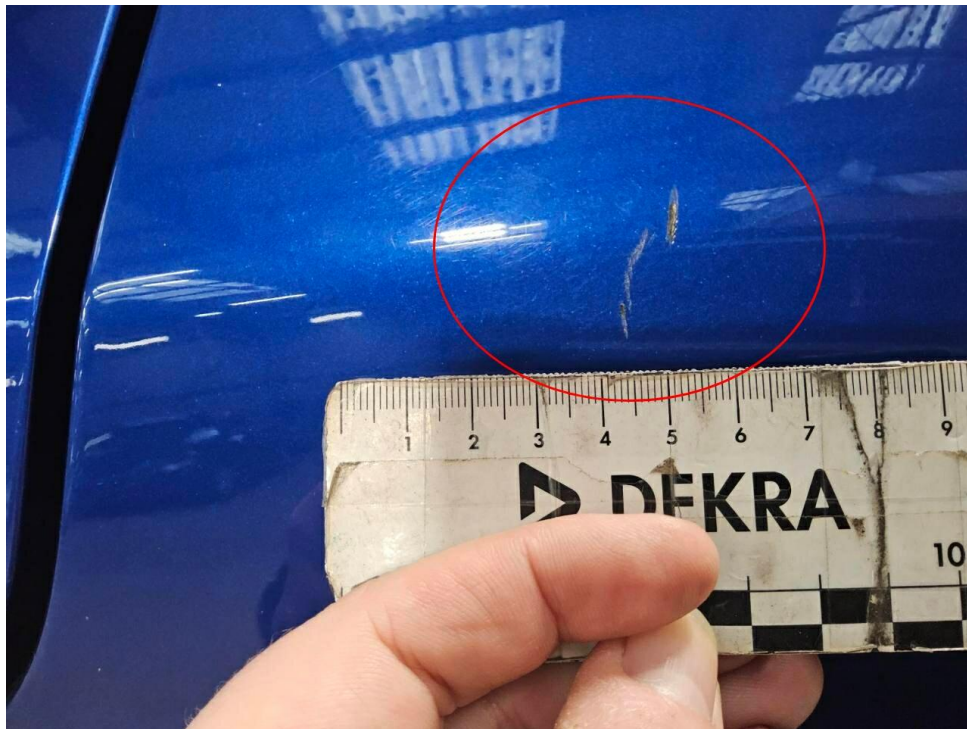

Bild 11 : Tür vorne links, eingedellt, smart repair

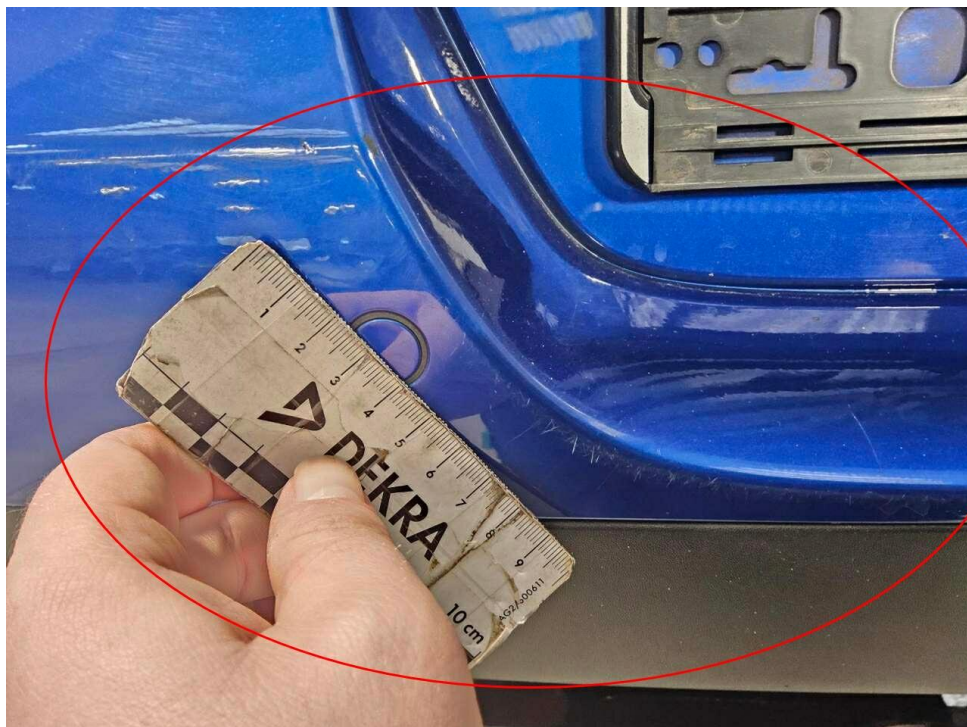

Bild 12 : Stoßfänger vorne Lackierung, verschrämmt, lackieren

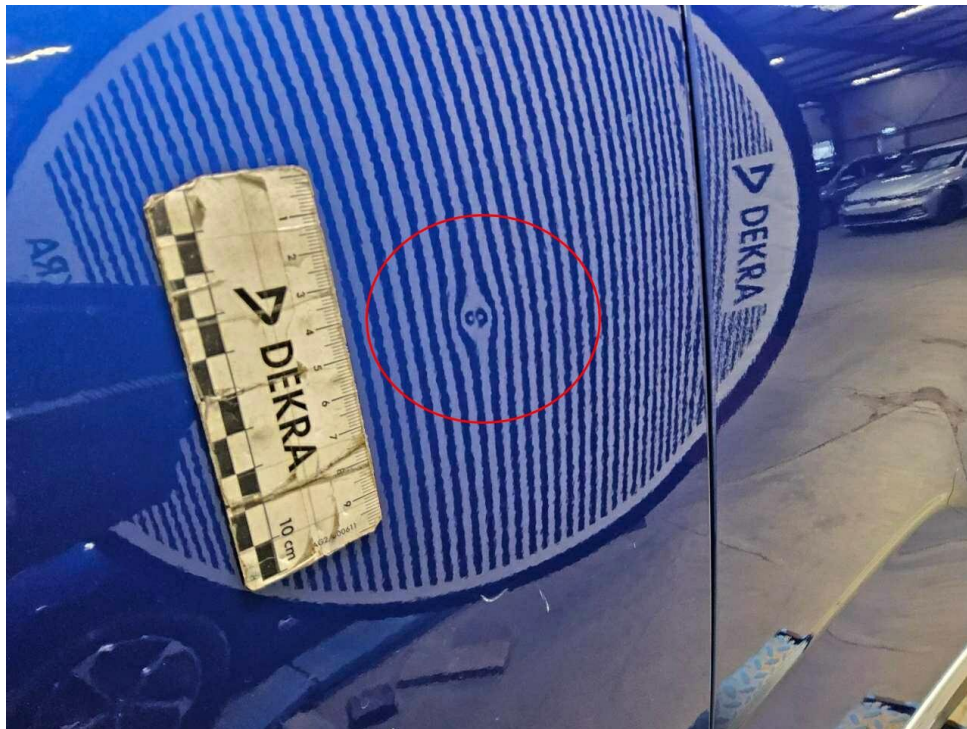

Bild 13 : Stoßfänger vorne Lackierung, verschrämmt, lackieren

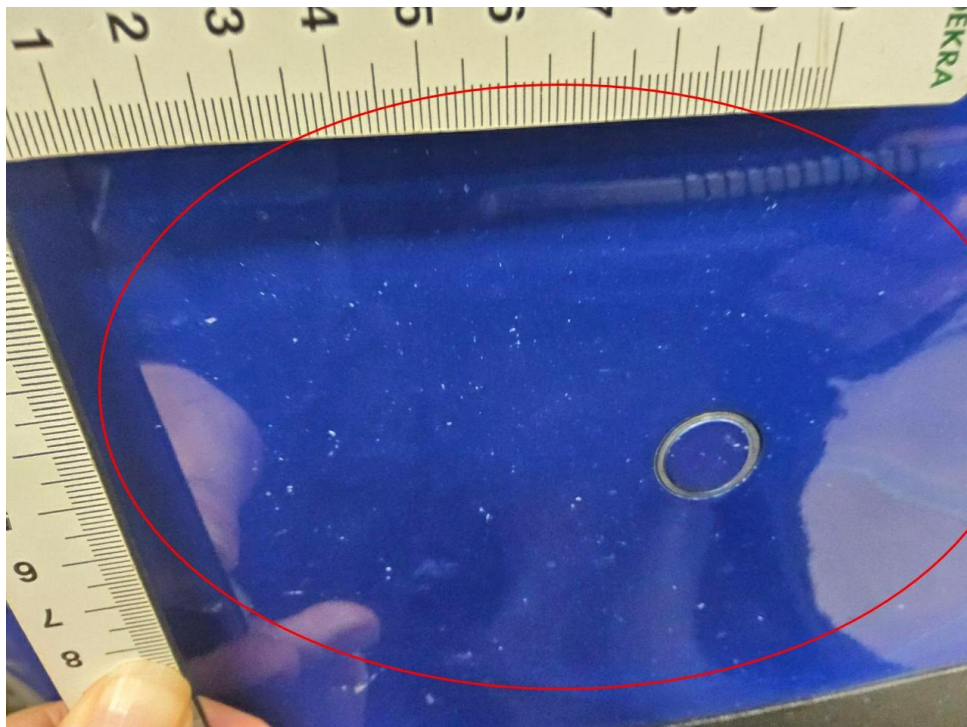

Bild 14 : Entfall der uneingeschränkten Herstellergarantie

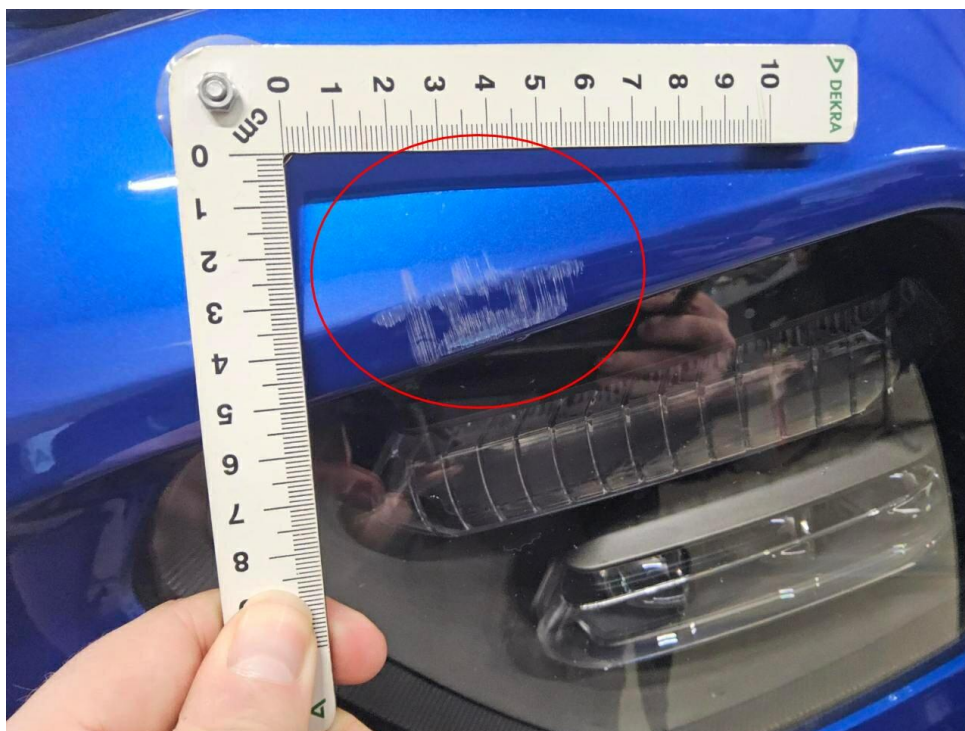

Bild 15 : Kofferraumklappe Innenverkleidung verschrammt

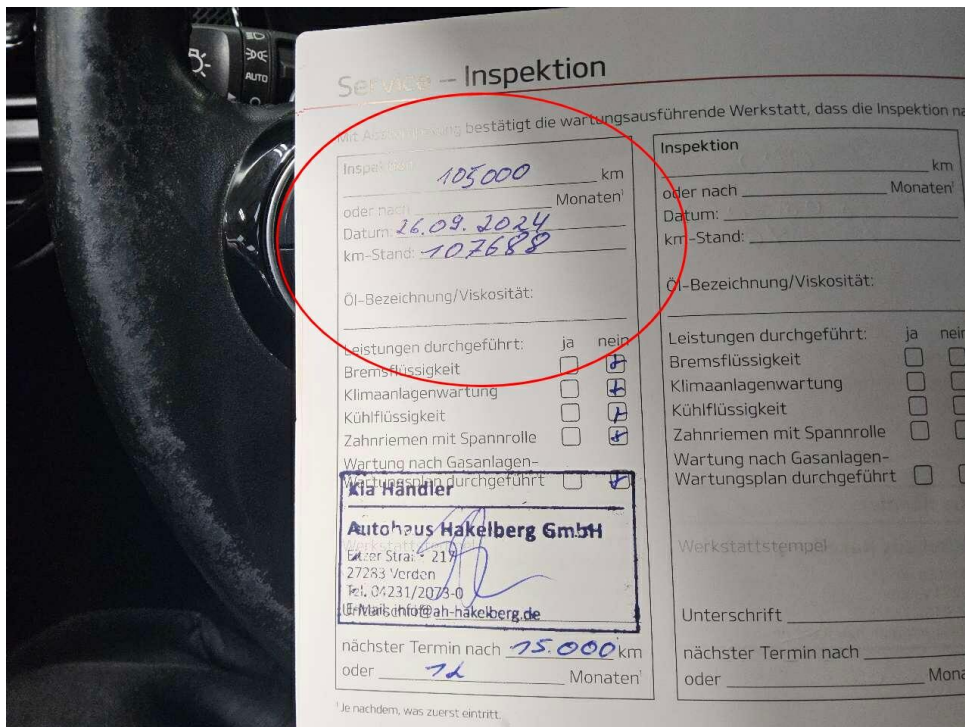

Bild 16 : Ladekabel fehlt