



CITROEN C3 ENTREPRISE
C3 SOCIETE PURE TECH 82 S&S FEEL
BUSINESS R

VIN VF7SXHMRPJT704011
Immatriculation FC786HS



Date controle technique



Derniere révision



Nombre de propriétaires



Kilométrage de la dernière
révision



Nombre de clés



Date 1ere immatriculation

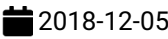

Kilométrage

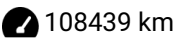

Pays d'immatriculation



Résumé de l'inspection

Client	BCAuto Encheres	Classification mécanique	
Date/lieu d'inspection	2026-01-05 / BCA MITRY	Classification carrosserie	1

Résumé du véhicule

État du véhicule	Roulant	Type de TVA	Qualification
Type de Carburant	Essence	Type de transmission	Manuelle
Couleur	Blanc	Cylindrée (cc3)	1199
Cylindrée	1.2	Nombre de portes	5
Type de carrosserie	Hatchback	Type de Transmission	Traction avant
Câble de recharge		Nombre de sièges	2
Taux CO2 NEDC (g/km)	96	Revêtement de siège	
CV fiscaux	4	Couleur métallique	
Première immatriculation / Année de construction	2018-12-05 / 1900-01-01	Date d'arrivée	2026-01-02

Historique du véhicule et documents

Carnet d'entretien disponible	Manquant	Usage	Utilisation normale
Garantie constructeur		Garantie du compteur	Non
Kilometrage prochaine revision	km		



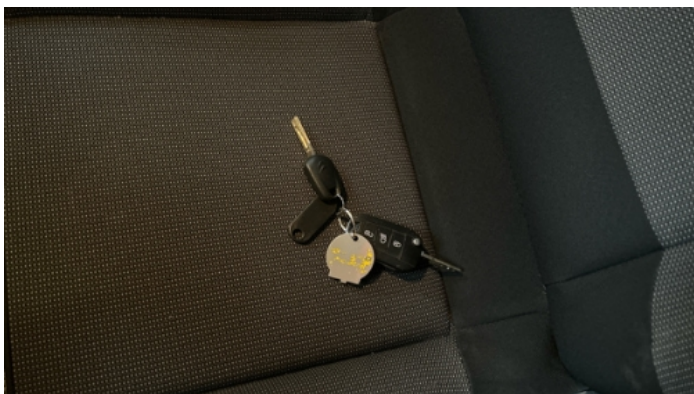
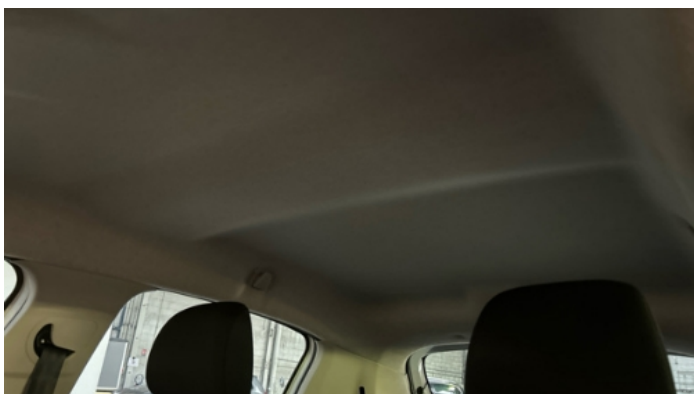

Liste d'équipements

Verrouillage centralisé	ESP	Direction assistée	Radio
Régulateur de vitesse			

Liste des options

Climatisation	Oui	Sièges chauffants	Non
Type de toit ouvrant	Acier		

Roues et pneus

Mesure de profondeur du pneu arrière gauche	5	Mesure de profondeur du pneu avant gauche	4
Mesure de profondeur du pneu arrière droit	5	Mesure de profondeur du pneu avant droit	4

Relevé des dommages

2 Dommages

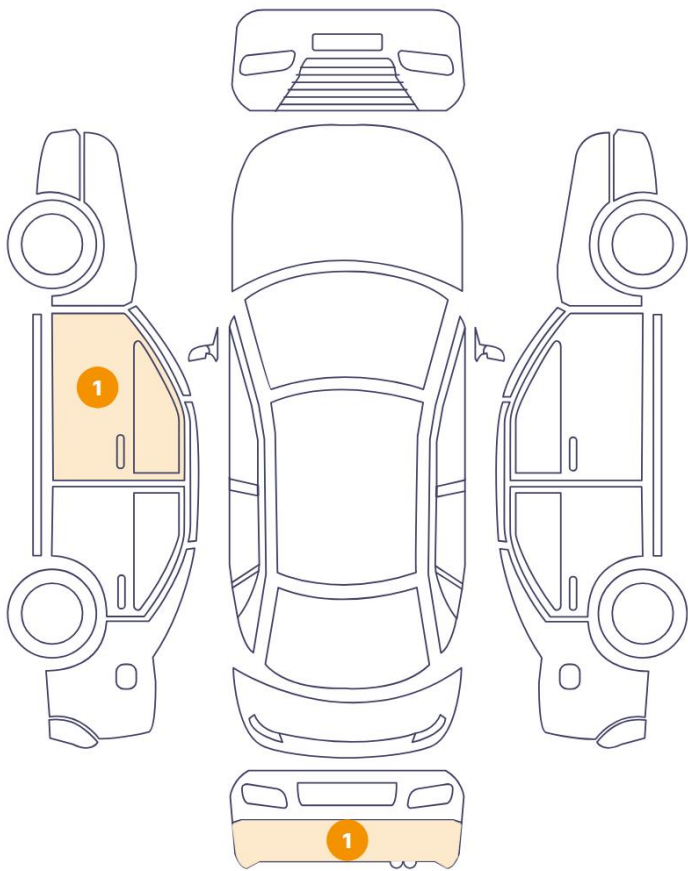

0 Dommages

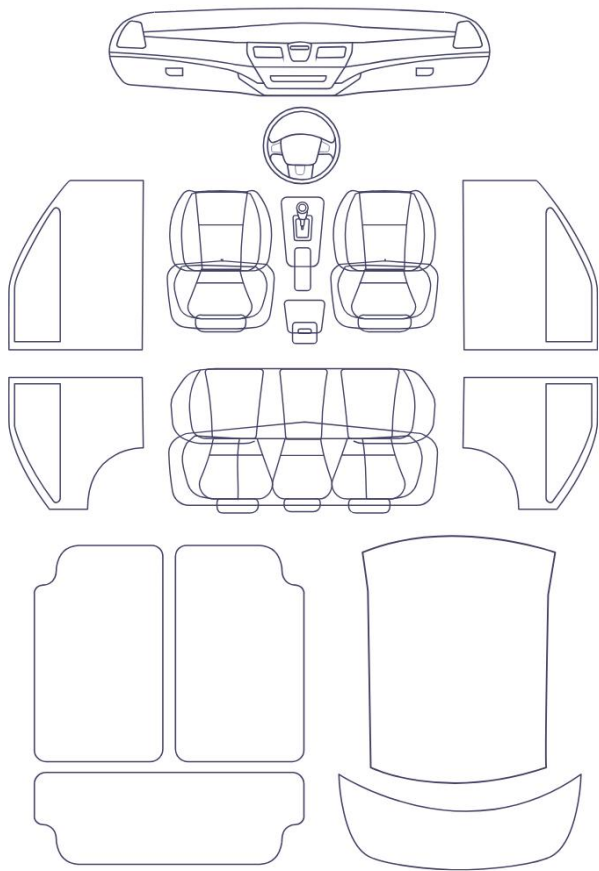

Elément		Domage	Commentaires
1	Pare chocs Arrière	Peinture Rayure Ligne	
2	Porte Avant Gauche	Peinture Rayure Ligne	



1. Pare chocs Arrière
Peinture Rayure Ligne -



2. Porte Avant Gauche
Peinture Rayure Ligne -

Condition mécanique

Niveaux

Etat huile moteur	✓	Niveau d'huile	✓
Etat du liquide de refroidissement	✓	Niveau du liquide de refroidissement	✓
Liquide de freins	✓		

Test Des Equipements

Fonctionnement des clés principales et de rechange	✓	Fonctionnement des capteurs de stationnement/caméras	NA
Test du toit ouvrant, Camionnette, Benne , Hayon	NA	Benne / Remorque / Ridelle électrique	NA
Vitres électriques	✓	Équipement audio	✓
GPS	NA	Climatisation/chauffage	✓
Verrouillage centralisé	✓		

Moteur

Traverse	✓	Courroie accessoire	✓
Fuite visible (huile au niveau du moteur)	✓		

Commentaires

Commentaires	deriv VP
--------------	----------

Tableau De Bord Lumineux

Voyant ABS	✓	Voyant de transmission	✓
Voyant de filtre à particules diesel	✓	Voyant ESP/du contrôle de traction	✓
Voyant 4 roues motrices (4WD)	NA	Voyant revision	✓
Tableau de bord fonctionnant comme prévu	✓	Voyant moteur	✓
Voyant pression d'huile	✓	Voyant airbag	✓
Voyant Freins	✓	Voyant de direction assistée	✓
Niveau - carburant / batterie	41		

Véhicule Électrique/Hybride

État du port de recharge	NA	État du câble de charge 1/câble de charge 2	NA
--------------------------	----	---	----

Défaut du système hybride **NA**

Test dynamique

Essai

Fonctionnement du moteur	✓	Bruit de courroie auxiliaire/poulie moteur	✓
Bruit/Grippage de la direction	✓	Démarrage du véhicule	✓
Perte de puissance	✓	Quantité/couleur excessive de fumée	✓
Fonctionnement de la boîte de vitesses	✓	Fonctionnement de l'embrayage	✓
Fonctionnement du système de freinage	✓	Fonctionnement de la direction	✓

✓ **Aucun problème détecté, bon état ou tests corrects, selon l'âge et le kilométrage du véhicule**

❗ **Domages ou dysfonctionnements détectés nécessitant des réparations par l'acheteur**

NA **Non applicable**

☐ **Non testé**

Conditions de réalisation de l'essai dynamique

L'essai routier s'effectue sur le plat et pendant une durée de 2 min. La distance parcourue est au minimum de 300 mètres, dont un demi-tour, avec au minimum une phase d'accélération et une phase de freinage. La vitesse maximale atteinte lors du test est de 50km/h. Le bilan technique est un diagnostic visuel et dynamique réalisé sans démontage, de ce fait nous ne pouvons garantir les organes mécaniques d'usure