

Check-in rapport

Mærke/model: Opel Opel Crossland X 1,5D Excite Van Reg. nr.: CN92577 MVA nr.: 222707 Km: 172842 aflv dto: 06-01-2025



Check-in information:

Rapport nr.: CN92577-340665 Dato: 07-01-2025 Afleveringsdato: 06-01-2025
Lokation: Check-in Århus Km. ved check-in: 172842

Kundeinformation:

Kundenr: 36278 Kontrakt nr.: 201463

Køretøjsinformation:

MVA nr.: 222707 MATY:
Reg. nr.: CN92577 Stelnr.: W0V7D9EG3L4015835
Første reg. dato: 25-11-2019 Model år: 0
Mærke: Opel Model: Opel Crossland X 1,5D
Variant: Opel Crossland X 1,5D Excite Van
Farve: Hvid Brændstof: Diesel
Businessline: Leasing Forsikring:

El-ruder:

Ekstra udstyr

Pris:

Tagboks:

Fyr

Reoler:

DVD:

Andet:

Mangler:

Nakkestøtter antal: 2

Nakkestøtter mangler antal: 0

Vedligehold/mangler:

Pris:

Servicehæfte:

Instruktionsbog:

Registreringsattest: Registreringsattest ligger centralt

Reservenøgle: Reservenøgle modtaget

Logo: Logo ikke afmonteret

Check-in rapport

Mærke/model: Opel Opel Crossland X 1,5D Excite Van Reg. nr.: CN92577 MVA nr.: 222707 Km: 172842 aflv dto: 06-01-2025

Er alle serviceeftersyn udført til Ja
korrekt tid/km. stand?:

- Der henvises til producentens fastsatte retningslinjer jf. køretøjets instruks- og servicehæfte.

Er alle serviceeftersyn overholdt Ja

- Eks. Mislige holdelse ved manglende serviceeftersyn (fx. Hvis man springer 40.000 km service over og først kører til service ved næste interval).

Indvendig stand:	Pris:
-------------------------	--------------

Røgfri: Ja
Interiør: Stof
Rengøringsstand: Rengjort
Beklædning skadet:
Brandhuller:
Montageskader:

Anhængertræk:	Pris:
----------------------	--------------

Anhængertræk: Nej
Træk beskadiget:
Stik skadet:
Anhængerkrog/nøgle mangler:

Hjul og dæk:	Pris:
---------------------	--------------

Dæktype Helårsdæk
Er dækmønster over 1.6mm: Ja
Fælgtype Stål
Ekstra vinter/sommerhjul:

Vær opmærksom på, at der kan ske efterfakturering ved efterlevering af Sommer/vinterhjul, som har været opbevaret på hjulcenter/værksted, såfremt disse er skadet.

Bemærkninger:

Check-in rapport

Mærke/model: Opel Opel Crossland X 1,5D Excite Van Reg. nr.: CN92577 MVA nr.: 222707 Km: 172842 aflv dto: 06-01-2025

Skader fælge/hjulkapsler:

Pris:

Hjulkapsel, venstre for: skadet:
Hjulkapsel, venstre bag: skadet:
Hjulkapsel, venstre for: skadet:

Kundeoplysninger

Pris:

Aftersales Email checkin.dk@aldautomotive.com
ALD email checkin.dk@aldautomotive.com
ALD / NF Fleet ALD Automotive

Check-in rapport

Mærke/model: Opel Opel Crossland X 1,5D Excite Van Reg. nr.: CN92577 MVA nr.: 222707 Km: 172842 aflv dto: 06-01-2025

Skader

Skadegruppe: B-Stw

Sammenhængende skader er markeret med følgende ikon: 

Område på bilen	Skadetype	Skade reparation	Skade reparation kommentar	Skadepris
For				
Forrude	Stenslag (Slitage)	Ingen reparation nødvendig		
Fronthjelm	Stenslag (Slitage)	Ingen reparation nødvendig		
Kofanger foran	Stenslag (Slitage)	Ingen reparation nødvendig		
Bag				
Kofanger bag	Udskiftning	Skal udskiftes	prøv rep.	
Baglygte	Revnet (udskiftes)	Skal udskiftes		
Højre				
Sidespejl	Ridset (Lak/reparation nødvendig)	Skal males		

Skader i alt (ekskl. Moms)

Mangler i alt (ekskl. moms):

Totalpris (ekskl. Moms)

Der vil blive tillagt 25% moms på slutfaktura

Check-in rapport

Mærke/model: Opel Opel Crossland X 1,5D Excite Van Reg. nr.: CN92577 MVA nr.: 222707 Km: 172842 aflv dto: 06-01-2025

Særlige bemærkninger:

Biler forsikret via ALD forsikring, vil max blive opkrævet op til selvrisiko pr. skade. Har du glasforsikring, vil du ikke blive opkrævet for stenslag eller udskiftning af forrude. Forsikringsafd. kan kontaktes på 33558060. Derudover gælder den for leasingselskabets til enhver tid gældende oversigt over serviceomkostninger.

Check-in bemærkninger:

Bruger er bekendt med pkt. 9 i Generelle leasingbetingelser og pkt. 15 i MLA i den indgåede leasingkontrakt på dette køretøj i tilfælde af skader, hvor ALD/NF efterfølgende er berettiget til at værdiansætte evt. funde skader, fejl og mangler.

Check-in rapport

Mærke/model: Opel Opel Crossland X 1,5D Excite Van Reg. nr.: CN92577 MVA nr.: 222707 Km: 172842 aflv dto: 06-01-2025

Dæktype

Helårsdæk



Check-in rapport

Mærke/model: Opel Opel Crossland X 1,5D Excite Van Reg. nr.: CN92577 MVA nr.: 222707 Km: 172842 aflv dto: 06-01-2025

Dæktype

Helårsdæk

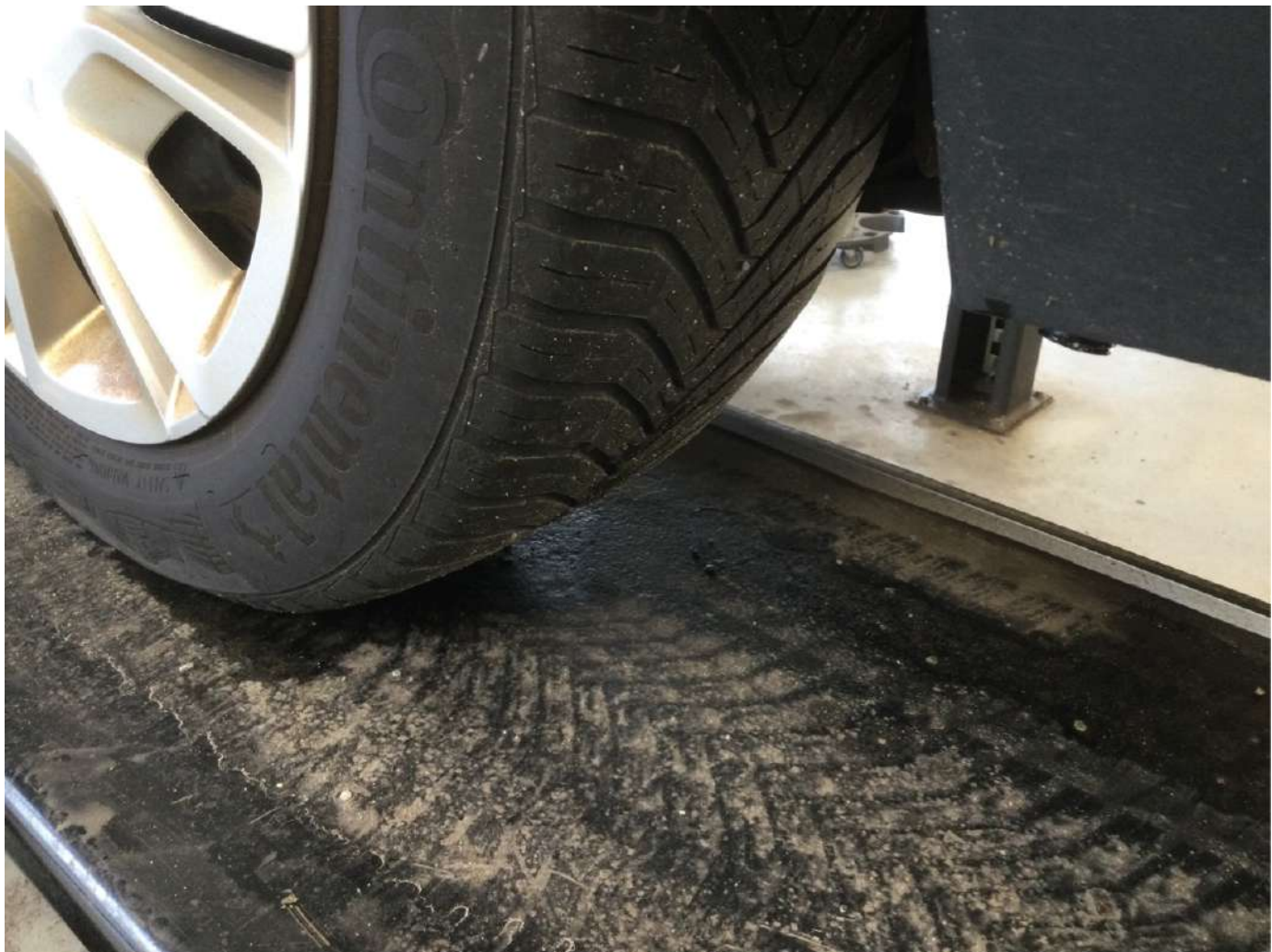

Check-in rapport

Mærke/model: Opel Opel Crossland X 1,5D Excite Van Reg. nr.: CN92577 MVA nr.: 222707 Km: 172842 aflv dto: 06-01-2025

Logo

Logo ikke afmonteret



Check-in rapport

Mærke/model: Opel Opel Crossland X 1,5D Excite Van Reg. nr.: CN92577 MVA nr.: 222707 Km: 172842 aflv dto: 06-01-2025

Logo

Logo ikke afmonteret



Check-in rapport

Mærke/model: Opel Opel Crossland X 1,5D Excite Van Reg. nr.: CN92577 MVA nr.: 222707 Km: 172842 aflv dto: 06-01-2025

Logo

Logo ikke afmonteret



Check-in rapport

Mærke/model: Opel Opel Crossland X 1,5D Excite Van Reg. nr.: CN92577 MVA nr.: 222707 Km: 172842 aflv dto: 06-01-2025

Logo

Logo ikke afmonteret



Check-in rapport

Mærke/model: Opel Opel Crossland X 1,5D Excite Van Reg. nr.: CN92577 MVA nr.: 222707 Km: 172842 aflv dto: 06-01-2025

Hjulkapsel, højre for

skadet



Check-in rapport

Mærke/model: Opel Opel Crossland X 1,5D Excite Van Reg. nr.: CN92577 MVA nr.: 222707 Km: 172842 aflv dto: 06-01-2025

Hjulkapsel, venstre bag

skadet



Check-in rapport

Mærke/model: Opel Opel Crossland X 1,5D Excite Van Reg. nr.: CN92577 MVA nr.: 222707 Km: 172842 aflv dto: 06-01-2025

Hjulkapsel, venstre for

skadet



Check-in rapport

Mærke/model: Opel Opel Crossland X 1,5D Excite Van Reg. nr.: CN92577 MVA nr.: 222707 Km: 172842 aflv dto: 06-01-2025

Baglygte

Revnet (udskiftes)



Check-in rapport

Mærke/model: Opel Opel Crossland X 1,5D Excite Van Reg. nr.: CN92577 MVA nr.: 222707 Km: 172842 aflv dto: 06-01-2025

Forrude

Stenslag (Slitage)



Check-in rapport

Mærke/model: Opel Opel Crossland X 1,5D Excite Van Reg. nr.: CN92577 MVA nr.: 222707 Km: 172842 aflv dto: 06-01-2025

Forrude

Stenslag (Slitage)



Check-in rapport

Mærke/model: Opel Opel Crossland X 1,5D Excite Van Reg. nr.: CN92577 MVA nr.: 222707 Km: 172842 aflv dto: 06-01-2025

Fronthjelm

Stenslag (Slitage)



Check-in rapport

Mærke/model: Opel Opel Crossland X 1,5D Excite Van Reg. nr.: CN92577 MVA nr.: 222707 Km: 172842 aflv dto: 06-01-2025

Fronthjelm

Stenslag (Slitage)



Check-in rapport

Mærke/model: Opel Opel Crossland X 1,5D Excite Van Reg. nr.: CN92577 MVA nr.: 222707 Km: 172842 aflv dto: 06-01-2025

Kofanger bag

Udskiftning



Check-in rapport

Mærke/model: Opel Opel Crossland X 1,5D Excite Van Reg. nr.: CN92577 MVA nr.: 222707 Km: 172842 aflv dto: 06-01-2025

Kofanger bag

Udskiftning



Check-in rapport

Mærke/model: Opel Opel Crossland X 1,5D Excite Van Reg. nr.: CN92577 MVA nr.: 222707 Km: 172842 aflv dto: 06-01-2025

Kofanger foran

Stenslag (Slitage)



Check-in rapport

Mærke/model: Opel Opel Crossland X 1,5D Excite Van Reg. nr.: CN92577 MVA nr.: 222707 Km: 172842 aflv dto: 06-01-2025

Kofanger foran

Stenslag (Slitage)



Check-in rapport

Mærke/model: Opel Opel Crossland X 1,5D Excite Van Reg. nr.: CN92577 MVA nr.: 222707 Km: 172842 aflv dto: 06-01-2025

Højre sidespejl

Ridset (Lak/reparation nødvendig)

