

APPRAISAL REPORT



IDENTIFICATION VEHICLE

Driver name: HM Tongeren
Make: RENAULT
Model / version: KANGOO EXPRESS
Vin: VF1WF000168254303
Plate: 2BFH884
Mileage: 148718
First registration: 02/11/2021
Color:

ADDITIONAL INFORMATION

Category:
Transmission:
Interior color:
Metallic paint: ?
Type of lining:
Board computer reset: ✓

DOCUMENTS

Certificate of conformity: ✓
Registration certificate: ✓
Registration certificate 2: ✓
Insurance certificate: ?
Maintenance book:
Number of keys: 2
Original key: ?

PICTURES

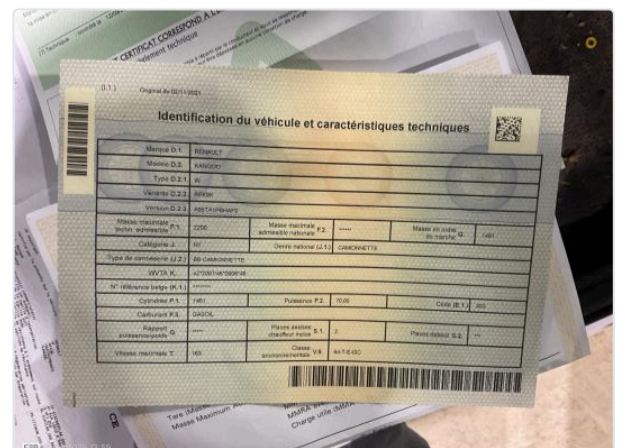
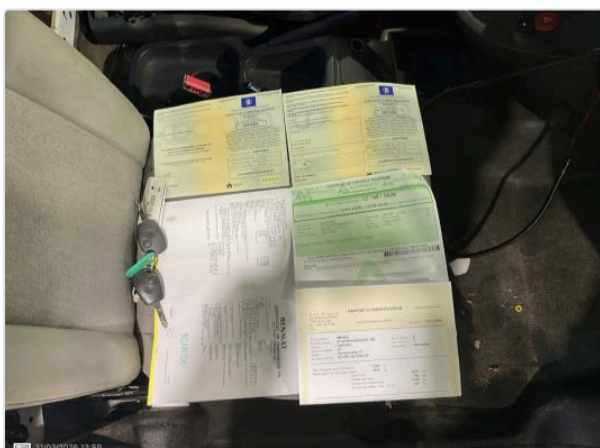
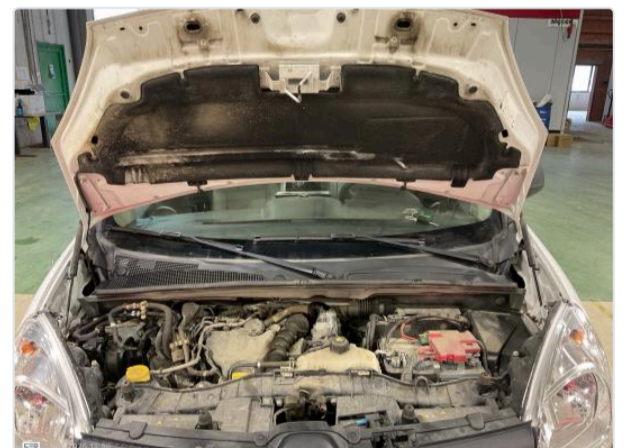

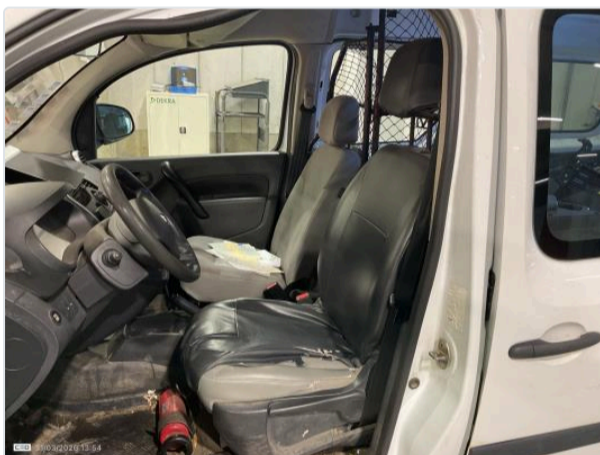
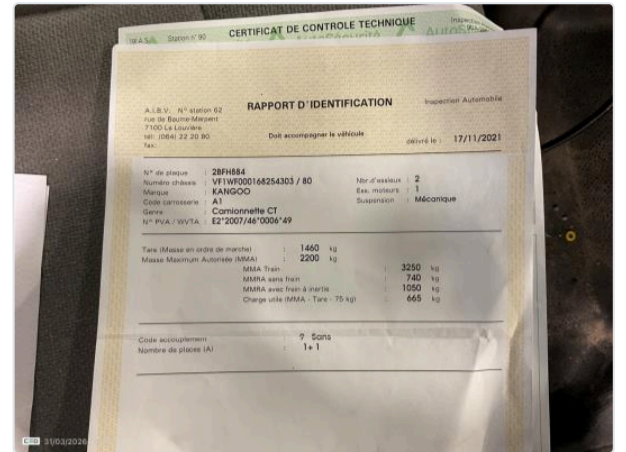
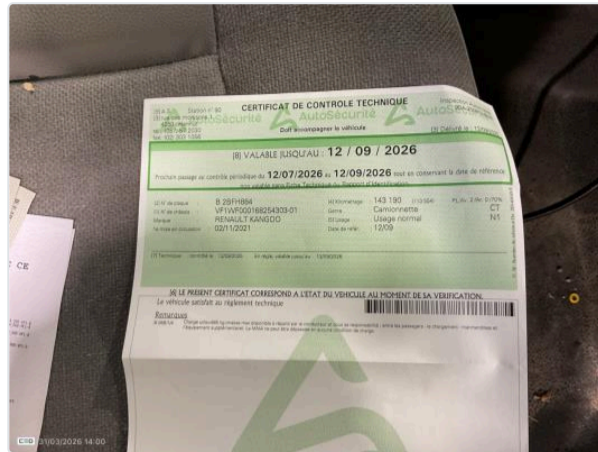
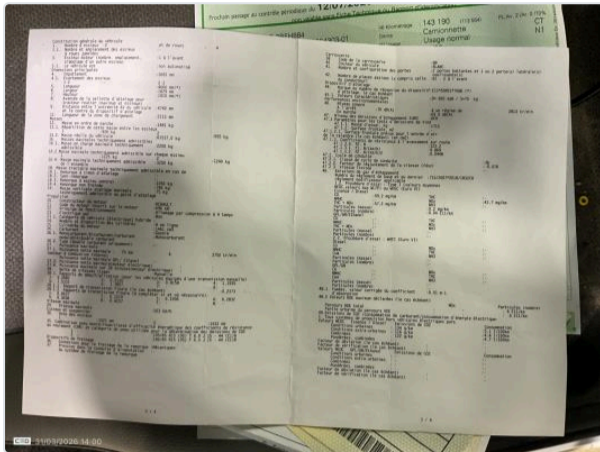
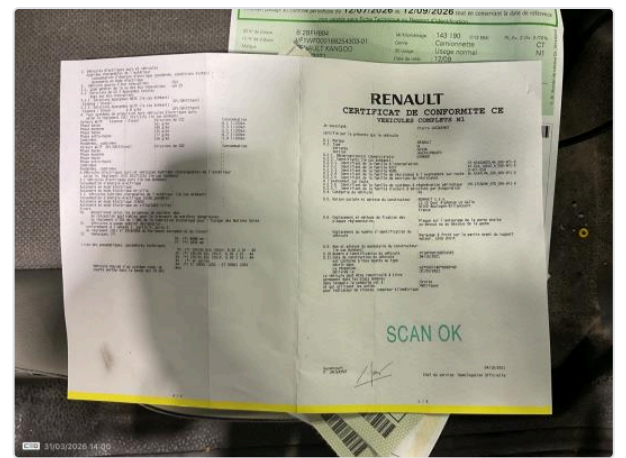
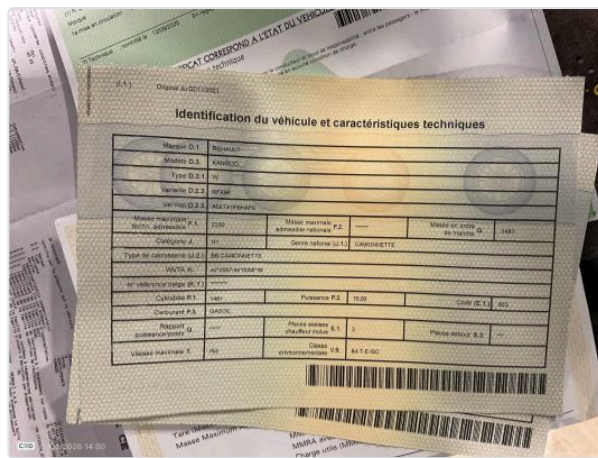
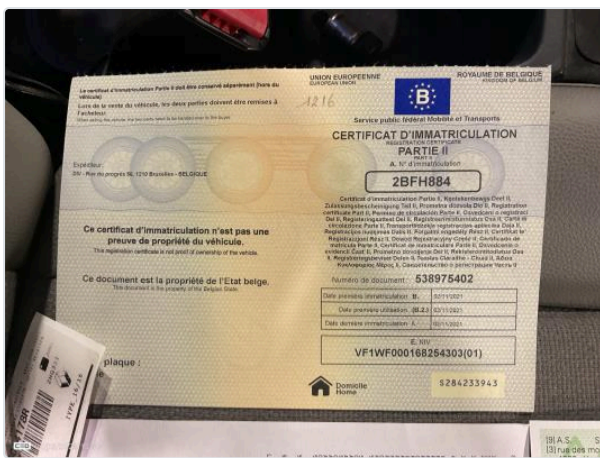

VIN INFORMATION

Radio
6 rapports
Porte latérale droite coulissante
Portes de chargement arrière vitrées
Novembre
Matière : tôle
Diamètre arrière 15
Diamètre avant 15
Hauteur arrière 65
Largeur avant 195
Diamètre 15
1461 cm3

Radio avec système de navigation
Porte latérale gauche coulissante
Porte latérale droite vitrée
3 081 mm
Essuie-lunette arrière
Lettre repère (J)
Largeur avant 6,0
Diamètre arrière 15
Indice de vitesse avant T
Largeur arrière 195
Accoudoir central avant
1.50 litre

Boîte manuelle
Porte latérale gauche vitrée
Fourgon tôle
2020
Code équipement EA1
Diamètre avant 15
Largeur arrière 6,0
Hauteur avant 65
Indice de vitesse arrière T
Roue de secours tôle
Diesel
70 kw

95 ch
 Unie vernissée
 Rétroviseur droit à réglage électrique
 Siège avant gauche réglable en hauteur
 Aide au stationnement arrière
 Lève-vitres avant électriques
 Programme électronique de stabilité ESP
 masque de phares 2
 cloison de séparation grillagée et pivotante

Euro 6
 Freins arrière à disques
 Rétroviseur gauche chauffant
 Siège avant droit rabattable
 Equipement Stop & Start
 Lunette arrière chauffante
 Antipatinage ASR / ASC+T
 boîte à gants avec couvercle

Filtre à particules
 Rétroviseur gauche à réglage électrique
 Rétroviseur droit chauffant
 Garnitures simili-cuir
 Verrouillage centralisé
 Vitre latérale fixe (rang2)
 Contrôle pression des pneus
 vide-poches au dessus du pare-brise

EQUIPMENT

| | | | |
|----------------------|---|-----------------------|---|
| Board computer: | ? | Central locking: | ? |
| Compressor: | x | Cruise control: | ? |
| Gps: | ? | Power steering: | ? |
| Rear parking sensor: | ? | Repair kit: | x |
| Front seats heated: | ? | Steering wheel: | ? |
| Electric windows: | ? | Climate control type: | |
| Headlighting type: | | Tow bar type: | |
| Charging cables: | 0 | Fast charging cables: | 0 |

TIRES

| Position | Depth | Brand | Dimensions | Type | Rims | Runflat |
|-------------|-------|-------|------------|-------------|-------|---------|
| Front left | 5 mm | | | All-seasons | Steel | x |
| Front right | 5 mm | | | All-seasons | Steel | x |
| Rear left | 5 mm | | | All-seasons | Steel | x |
| Rear right | 5 mm | | | All-seasons | Steel | x |

DAMAGES SUMMARY

NOT ACCEPTABLE / TO BE INVOICED

| # | Location | Damage type |
|---|------------------------------------|-------------------------|
| 1 | Step L | Grooved |
| 2 | Outer sill L | Dent(s) and scratch(es) |
| 3 | Bumper F | Grooved |
| 4 | Outside rear-view mirror housing R | Missing |
| 5 | Tyre FR | Damaged |
| 6 | Side wall RR | Grooved |

Total: 6

ACCEPTABLE / NOT TO BE INVOICED

| # | Location | Damage type | Renta® | Repaired | Already invoiced |
|--------------------|----------|-------------|--------|----------|------------------|
| No damages present | | | | | |

DAMAGES DETAILS

1 - Step L - Grooved





2 - Outer sill L - Dent(s) and scratch(es)

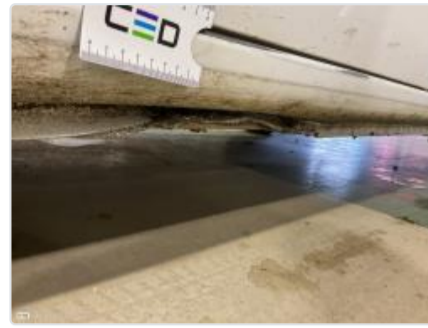

3 - Bumper F - Grooved



4 - Outside rear-view mirror housing R - Missing



5 - Tyre FR - Damaged



6 - Side wall RR - Grooved



SIGNATURE

Expert

31/03/2026 14:03

Rm