

Zustandsbericht

- Protokoll der Fahrzeugbewertung -

Berichts-Nr: 8900847
vom: 21.08.2025

» Übersicht

Auftrags-Nr: 1002068872
Besichtigt am: 21.08.2025 08:44
Berichts-Nr: 8900847
FIN: WVVZZZ3CZPE051903

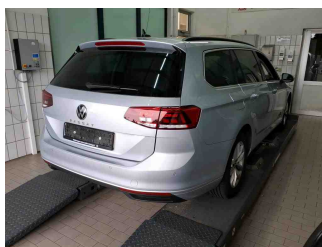
Fahrzeugansicht - diagonal
vorne linksFahrzeugansicht - diagonal
hinten rechtsInnenraum - Cockpit mit
Laufleistung



Zustandsbericht

- Protokoll der Fahrzeugbewertung -

Berichts-Nr: 8900847
vom: 21.08.2025

» Fahrzeugdaten

Fahrzeugkategorie:	Personenkraftwagen
Fahrzeugart:	Kombi
Hersteller:	Volkswagen
Modell:	Passat
HSN / TSN:	0603 / BQS
Erstzulassungsdatum:	04.07.2023
Laufleistung:	166.024 km
Nachweis Kilometerstand:	
Farbe:	Scale Silver Metallic
Farbe Dach:	Scale Silver Metallic
Antriebsart:	Frontantrieb
Motorisierung/Kraftstoff:	Diesel
Hubraum:	2.000 ccm
Leistung:	110 kW (150 PS)
Fahrzeuglänge:	
Fahrzeughöhe:	
Fahrzeugbreite:	
Zulässiges Gesamtgewicht:	
Radstand:	
Anzahl Achsen:	2
Zylinder:	4
Schadstoffklasse:	Euro 6
Anzahl Türen:	4
Anzahl Sitze:	5
Getriebe:	Automatik 7-Gang
Polsterart:	Stoff
Interieurfarbe:	Titanschwarz/Titanschwarz/Titanschwarz
Anzahl vorhandene Schlüssel:	2

» Dokumente & Wartung

Nächste HU:	
Zulassungsbescheinigung (ZBT1 Original) vorhanden:	Ja
Zulassungsbescheinigung entgegengenommen:	Ja
Kennzeichen entgegengenommen:	Beide
Wartungsheft:	Digital
Wartungsnachweis:	Nicht prüfbar
Datum der letzten Wartung:	
Km-Stand bei letzter Wartung:	
Restlauf bis Service:	1.800 KM



Zustandsbericht

- Protokoll der Fahrzeugbewertung -

Berichts-Nr: 8900847
vom: 21.08.2025

» Fahrzeugausstattung

"Business Premium"-Paket inkl. Navigation	Digitaler Radioempfang DAB+
12-V-Steckdose an der Mittelkonsole hinten und im Gepäckraum	Diversity-Antenne für FM-Empfang
2 Becherhalter vorn mit Abdeckung	Doppelkupplungsgetriebe DQ381
2 USB-C-Schnittstellen vorn, 1 USB-C-Ladebuchse an der Mittelkonsole hinten; Ladeleistung bis zu 45 W	Doppelton-Signalhorn
230-V-Steckdose an der Mittelkonsole hinten	Drehstromgenerator 140 A
3 Kopfstützen hinten	Dreipunkt-Automatisches Sicherheitsgurt für mittleren Rücksitzplatz
4 Leichtmetallräder "Sepang" 6,5 J x 16	Dreipunkt-Automatisches Sicherheitsgurte für äußere Rücksitzplätze
4-Zylinder-Dieselmotor 2,0 l	Dreipunkt-Automatisches Sicherheitsgurte vorn mit Höheneinstellung und Gurtstraffer
4-Zylinder-Dieselmotor 2,0 l TDI, 110 kW	Einparkhilfe - Warnsignale bei Hindernissen im Front- und Heckbereich
7-Gang-Automatikgetriebe oder DSG Beachtung: Fam. EDF	Einstiegleisten in den Türausschnitten aus Kunststoff
8 Lautsprecher	Einstiegs-/Warnleuchten in LED-Technik in den Türen vorn
Abgasendrohr hinten (Standard)	Elektrische Luftzusatzheizung
Abgasnorm EU6 AP	Elektronische Parkbremse inkl. Auto-Hold-Funktion
Airbag für Fahrer und Beifahrer, mit Beifahrerairbag-Deaktivierung	Elektronisches Stabilisierungsprogramm und elektromechanischer Bremskraftverstärker
Anhängervorrichtung anklappbar, mit elektrischer Entriegelung	Entfall des Schriftzugs für die Motorbezeichnung auf der Gepäckraumklappe
App-Connect inkl. App-Connect Wireless für Apple CarPlay und Android Auto	Fahrassistent "Travel Assist" und Spurhalteassistent "Lane Assist"
Außen-Sound Standard	Fahrlichtschaltung automatisch, mit Tagfahrlicht, "Leaving home"-Funktion und manueller "Coming home"-Funktion
Außenspiegel auf Fahrerseite asphärisch	Fahrzeuge mit besonderen Produktaufwer- tungsmaßnahmen
Außenspiegel mit Umfeldbeleuchtung und Beifahrerspiegelabsenkung, anklapp- und beheizbar, auf Fahrerseite abblendend	Fahrzeugklassen-Differenzierung -3G0-
Außenspiegel rechts, konvex	Federbereich 34 nur Einbausteuerung keine Bedarfsprognose
Ausströmer vorn und Lichtdrehschalter beleuchtet, mit Chromeinfassung	Fertigungsablauf Standard
Automatische Distanzregelung ACC "stop & go", mit Geschwindigkeitsbegrenzer	Frontantrieb
Batterie 420A (70Ah)	Frontscheibe in Verbundsicherheitsglas, wärme- und geräuschkämmend
Batterie/Generator Kapazität Standard	Fußgängererkennung
Bauteilesatz ohne länderspezifische Bauvorschrift	Fußhebelwerk "Standard"
Beifahrersitzlehne nicht umklappbar	Gepäckraumabdeckung auszieh- und herausnehmbar, mit elektrischer Öffnung
Berganfahrassistent	Gepäckraumauskleidung in Textil
Betriebserlaubnis Nachtrag	Gepäckraumboden aufstellbar
Bordliteratur in Deutsch (Deutschland)	Gewichtsbereich 4 nur Einbausteuerung keine Bedarfsprognose
Bordwerkzeug	Heckklappe mit elektrischer Öffnung und Schließung
Business	Heckklappe mit elektrischer Öffnung und Schließung, elektrische Öffnung für Gepäckraumabdeckung
Chromleisten an den Seitenfenstern	Innenleuchten mit Abschaltverzögerung und Dimmfunktion, je 2 LED-Leseleuchten vorn und hinten
Dachhimmel in Mistralgrau	Innenspiegel automatisch abblendend
Dachreling schwarz	ISOFIX-Halteösen zur Befestigung von 2 Kindersitzen auf den Rücksitzen, auch für i-Size-Kindersitze
Dämpfung hinten, Basis 1	Kältemittel R1234yf
Dämpfung vorn	Kategorie 0
Dekoreinlagen "Cross Hatch" für Instrumententafel und Türverkleidungen	Kein Sonderfahrzeug, Standard-Ausführung
Dekoreinlagen "Piano Black" für Mittelkonsole	



Zustandsbericht

- Protokoll der Fahrzeugbewertung -

Berichts-Nr: 8900847
vom: 21.08.2025

Keine Aktionsausführung	Ohne Beifahrersitzverstellung vom Fond
Kennzeichenträger vorn und hinten (ECE)	Ohne besondere Karosseriemaßnahmen
Kindersicherung	Ohne CD/DVD für Navigation
Klimaanlage "Air Care Climatronic" mit Aktiv-Kombifilter, Bedienelementen hinten und 3-Zonen-Temperaturregelung	Ohne Dacheinsatz (Voll Dach)
Kombi-Instrument mit elektronischem Tachometer, Kilometer- und Tageskilometerzähler, Drehzahlmesser	Ohne Differenzialsperre
Komfortsitze vorn	Ohne Dynamic Drive Control
Kopfairbagsystem für Front- und Fondpassagiere inkl. Seitenairbags vorn	Ohne ECO-Funktion
Kraftstoffsystem Diesel	Ohne Elektromotor (Hybrid)
Kraftstofftank mit 66 l Fassungsvermögen	Ohne Feuerlöscher
Ladekantenschutz in Kunststoff	Ohne Garagentoröffner
Landesverkaufsprogramm Deutschland	Ohne Gepäck-Spinne/Netz/Tasche
LED-Leuchte im Fußraum vorn	Ohne Head-Up Display
LED-Nebelscheinwerfer und Abbiegelicht	Ohne Heckspoiler
LED-Rückleuchten	Ohne integriertes Mautsystem
LED-Scheinwerfer mit Tagfahrlicht	Ohne Kindersitz
Lendenwirbelstützen vorn, auf Fahrerseite elektrisch einstellbar, Massagefunktion auf Fahrerseite	Ohne Ladedose
Leuchtweitenregulierung	Ohne Ladekabel
Linkslenker	Ohne Lichtassistent
Make-up-Spiegel beleuchtet in den Sonnenblenden, Sonnenblenden ausziehbar	Ohne Scheinwerferreinigungsanlage
Mit Elektrische Lenksäulenverriegelung (ELV)	Ohne Sitzbelüftung/Massagesitze
Mittelarmlehne vorn höhen- und längseinstellbar, mit Ablagebox; 2 Ausströmer hinten mit Chromlamellen	Ohne Sonnenschutzrollo
Modellpflege KW 45	Ohne Sprachsteuerung
Motorenstart Standard	Ohne Spurwechselassistent
Müdigkeitserkennung	Ohne Systeme für den Fahrzeugzugang
Multifunktionsanzeige "Premium" mit mehrfarbigem Display	Ohne Überführungsausrüstung
Multifunktionskamera	Ohne Uhr
Multifunktionslenkrad in Leder, beheizbar, mit Schaltwippen	Ohne Vorbereitung Einbau Funkgerät
Navigationssystem "Discover Media" inkl. "Streaming & Internet"	Ohne Vorbereitung für VTS (Vehicle-Tracing System)
Navigationssystem "Discover Media" inkl. "Streaming & Internet"	Ohne Vorbereitung Rundumtonkombination und ohne Funkantenne
Nebelschlusslicht einseitig, Rückfahrlicht beidseitig	Ohne zus. Leuchten (Beleuchtungen innen)
Netztrennwand	Ohne zus. Triebwerks-Unterschutz
Nicht Heissland	Ohne Zusatz-/Standheizung
Nichtraucherausführung - Ablagefach und 12-V-Steckdose vorn	Ohne zusätzliche Bereifung
Normal-Lackierung	Online-Dienst, mit OCU, mit Head Unit Codierung, ohne WFS-Verbund
Notbremsassistent "Front Assist" (für automatische Distanzregelung ACC bis 210 km/h)	Proaktives Insassenschutzsystem in Verbindung mit "Front Assist"
Notruf-Service; keine Registrierung notwendig, Dienst ist bei Auslieferung aktiviert	Radio
Ohne 2. Batterie	Radschrauben Standard
Ohne Aktivkohlebehälter mit SCR	Radstand
Ohne alternativ-Antriebssystem	Rechtsverkehr
	Regensensor
	Regionscode " ECE " für Radio
	Reifen 215/60 R 16, Rollwiderstandsklasse A



Zustandsbericht

- Protokoll der Fahrzeugbewertung -

Berichts-Nr: 8900847
vom: 21.08.2025

Reifen ohne Festlegung der Reifenmarke
 Reifenkontrollanzeige
 Rückfahrkamera "Rear View"
 Rücksitzbank ungeteilt, Lehne asymmetrisch umklappbar,
 Mittelarmlehne mit Ablagefach und Durchlademöglichkeit
 Schalthebelknauf in Leder
 Scheibenbremsen hinten
 Scheibenbremsen vorn
 Scheibenwaschdüsen vorn automatisch beheizt
 Schlüssellooses Startsystem "Keyless Start" ohne Safe-
 Sicherung
 Seitenscheiben hinten und Heckscheibe abgedunkelt
 Seitliche Leisten unten in Wagenfarbe
 Serienkraftstoff-Erstbefüllung
 Serviceanzeige 30000 km oder 2 Jahre (flexibel)
 Servolenkung elektromechanisch, geschwindigkeitsabhängig
 geregelt
 Sicherheitsoptimierte Kopfstützen vorn, längs- und
 höheneinstellbar
 Sitzmittelbahnen der Vordersitze und der äußeren
 Rücksitzplätze in Stoff "Business"
 Spezielles Typschild für EG für M1-Pkw
 Standard-Klimazonen
 Start-Stopp-System mit Bremsenergie-Rückgewinnung
 Stoßfänger mit Zierleisten in Wagenfarbe
 Telefonschnittstelle "Comfort" mit induktiver Ladefunktion
 Textilfußmatten vorn und hinten
 Tilgergewicht Lenkrad, 36 HZ
 Tire Mobility Set: 12-Volt-Kompressor und Reifendichtmittel
 Trägerfrequenz 433,92 bis 434,42 MHz
 Transportschutzfolie (Mindestschutz) mit zus.
 Transportschutzmaßnahmen
 Tür und Seitenverkleidung Schaumfolie und Gewebe
 Typprüfland Deutschland
 Variant
 Variante Grundausstattung
 Verbandtasche, Warndreieck und Warnweste
 Verkehrszeichenerkennung
 Vorbereitet für "We Connect" und "We Connect Plus"
 Vordersitze beheizbar
 Vordersitze höheneinstellbar, ergoComfort-Sitz auf der
 Fahrerseite, mit elektrischer Lehneneinstellung
 Warnton und -leuchte für nicht angelegte Gurte vorn und hinten
 Wartungsintervallverlängerung
 Wegfahrsperre elektronisch



Zustandsbericht

- Protokoll der Fahrzeugbewertung -

Berichts-Nr: 8900847
vom: 21.08.2025

» Bereifung

MONTIERTE BEREIFUNG

Hersteller	Ort	Position	Typ	Felge	Dimension	Profiltiefe
Continental	Vorne	Links	Sommer	Aluminium	215/60 R 16 95 V	4,0 mm
Continental	Vorne	Rechts	Sommer	Aluminium	215/60 R 16 95 V	3,0 mm
Falken	Hinten	Links	Sommer	Aluminium	215/60 R 16 95 V	7,0 mm
Falken	Hinten	Rechts	Sommer	Aluminium	215/60 R 16 95 V	6,0 mm

Reifen zulässig: Ja

Reifen verkehrssicher: Ja

ZUSÄTZLICHE BEREIFUNG

Derzeit befinden sich ein oder mehrere Reifen im Fahrzeug, die nicht zum Lieferumfang gehören.

ERSATZ-/NOTRAD & ZUBEHÖR

Tirefit vorhanden: Ja

Tirefit Ablaufdatum: 01.2027

Kompressor vorhanden: Ja



Zustandsbericht

- Protokoll der Fahrzeugbewertung -

Berichts-Nr: 8900847
vom: 21.08.2025

» Wertmindernde Faktoren

Nr	Bauteil	Schadensbeschreibung	Reparaturempfehlung
1	Motorhaube	Delle(n)	Kaltdrücken
2	Motor	Abnormale Geräusche	Werkstattdiagnose erforderlich Schadenserweiterung möglich
3	Schwellerverkleidung rechts	Kratzer	Smart Repair
4	Stoßfänger vorne	Kratzer	Smart Repair
5	Innenraum	Geruch	Ozonbehandlung
6	Sitzbezug vorne links	Loch	Smart Repair
7	Stoßfänger hinten	Fehlstellung	Demontage/Montage

» Gebrauchsspuren

Nr	Bauteil	Schadensbeschreibung	Reparaturempfehlung
1	Tür hinten rechts	Delle(n)	Akzeptabel (Gebrauchsspur)
2	Dachholm rechts	Delle(n)	Akzeptabel (Gebrauchsspur)
3	Dachholm links	Delle(n)	Akzeptabel (Gebrauchsspur)
4	Seitenwand hinten links	Delle(n)	Akzeptabel (Gebrauchsspur)
5	Heckklappe	Delle(n)	Akzeptabel (Gebrauchsspur)



Zustandsbericht

- Protokoll der Fahrzeugbewertung -

Berichts-Nr: 8900847
vom: 21.08.2025

» Merkantile Wertminderung

Vorschäden bekannt:	Ja
Vorschäden feststellbar:	Nein
Nachlackierungen vorhanden:	Nein
Lackschichtdickenmessung durchgeführt:	Ja - ohne Auffälligkeiten/Abweichungen

ERGEBNISSE DER LACKSCHICHTDICKENMESSUNG

Die Messwerte lagen im üblichen Bereich.

Pro Bauteil wurden mindestens 3 Messungen durchgeführt.



Zustandsbericht

- Protokoll der Fahrzeugbewertung -

Berichts-Nr: 8900847
vom: 21.08.2025

» Hinweise zum Zustandsbericht

**Angaben zum Auftrag und zum
Bewertungsumfang:**

Es wurde der Auftrag erteilt, einen Zustandsbericht über das beschriebene Fahrzeug zu erstellen.

Die Fahrzeugzustandsbewertung erfolgte auftragsgemäß auf Basis der vom Auftraggeber vorgegebenen Standards für Fahrzeugbewertungen. Die Feststellungen im Einzelfall trifft der Sachverständige aufgrund eigener Sachkunde und nach eigenem sachverständigen Ermessen.

Fahrzeug-Identifizierung:

WVWZZZ3CZPE051903

FIN abgelesen und stimmt mit Unterlagen überein

Allgemeinzustand:

Gepflegter Allgemeinzustand

Besichtigungsbedingungen:

Ausreichend

Hebebühne/Hubmittel benutzt:

Ja

Motorenlauf durchgeführt:

Ja

Fahrprobe durchgeführt:

Ja



Zustandsbericht

- Protokoll der Fahrzeugbewertung -

Berichts-Nr: 8900847
vom: 21.08.2025

» Sonstige Bemerkungen

Vorliegendes Exemplar wurde auf elektronischem Wege erzeugt. Es ist ohne Originalunterschrift gültig.

» Ansichtsfotos



Fahrzeugansicht - diagonal vorne links



Fahrzeugansicht - diagonal vorne rechts

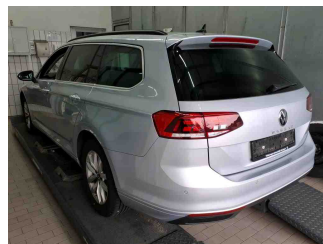

Fahrzeugansicht - diagonal hinten links

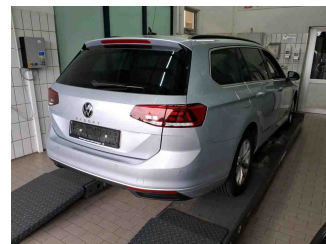

Fahrzeugansicht - diagonal hinten rechts



Innenraum - Cockpit mit Laufleistung

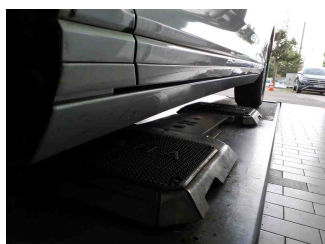

Seitenansicht - Schweller links



Seitenansicht - Schweller rechts



Fahrzeug - Typenschild/Fahrgestellnummer

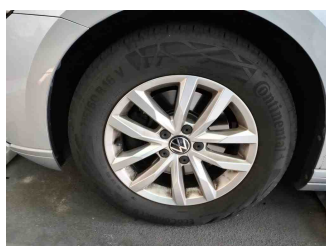

Räder - Rad montiert vorne links



Räder - Rad montiert vorne rechts



Räder - Rad montiert hinten links



Räder - Rad montiert hinten rechts



Innenraum - Mittelkonsole

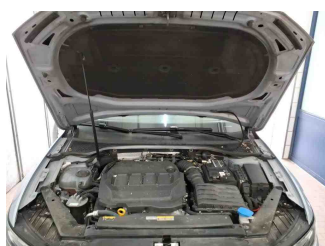

Fahrzeug - Motorraum offen

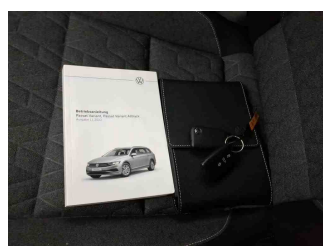

Equipment - Boardmappe/ Securitybag



Innenraum - Kofferraum



Zustandsbericht

- Protokoll der Fahrzeugbewertung -

Berichts-Nr: 8900847
vom: 21.08.2025

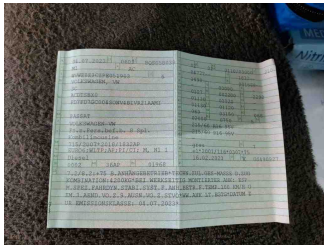

Fahrzeug - abgegebene ZB1



Equipment - Anhängerkupplung

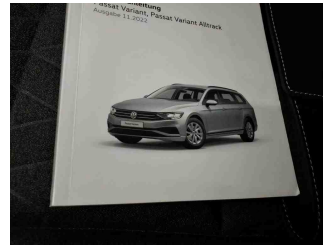

Fahrzeug - Serviceunterlagen /
Wartungsnachweis



Innenraum - vorne

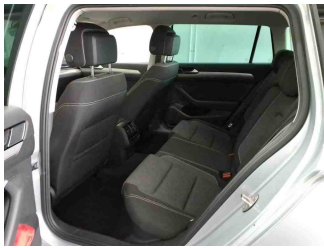

Innenraum - hinten



Räder - Haltbarkeitsdatum
Tirefit

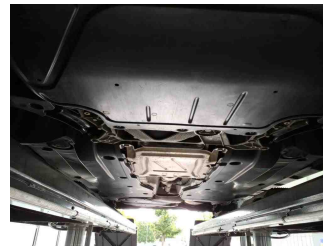

Unterbodenscan



Innenraum -
Navigationsgerät/Radio

» Beschädigungsfotos

WERTMINDERNDE FAKTOREN

1 - Motorhaube - Delle(n) - Kaltdrücken

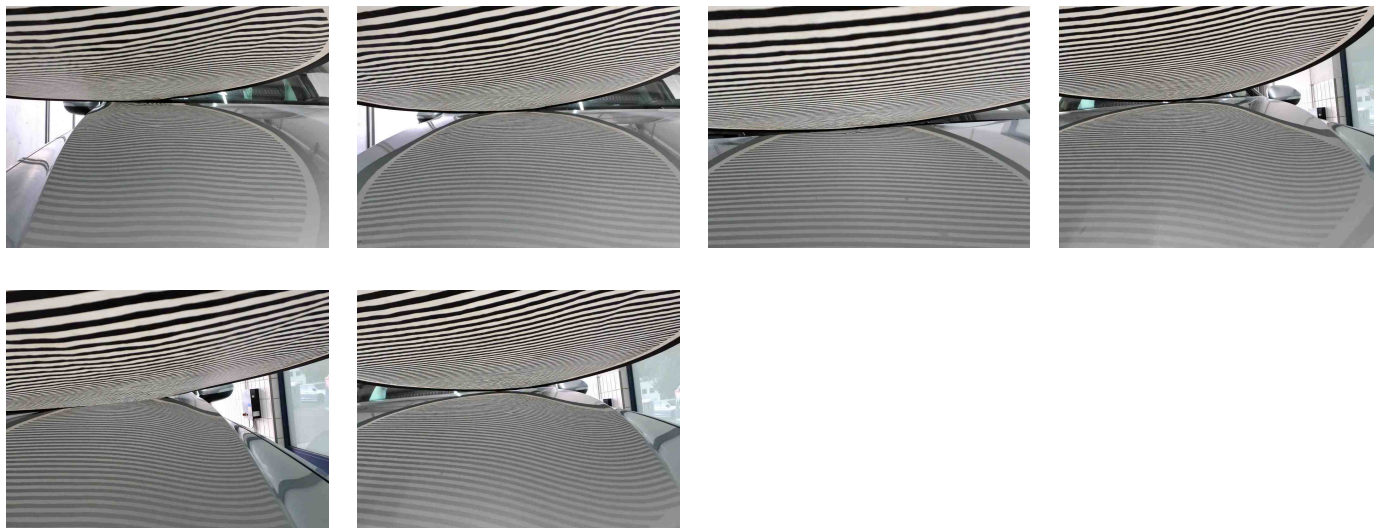

2 - Motor - Abnormale Geräusche - Werkstattdiagnose erforderlich Schadenserweiterung möglich

Kommentar

Schleifen vom Riementrieb, Werkstattprüfung erforderlich

3 - Schwellerverkleidung rechts - Kratzer - Smart Repair



4 - Stoßfänger vorne - Kratzer - Smart Repair



5 - Innenraum - Geruch - Ozonbehandlung

Kommentar

Zigaretten Geruch



Zustandsbericht

- Protokoll der Fahrzeugbewertung -

Berichts-Nr: 8900847
vom: 21.08.2025

6 - Sitzbezug vorne links - Loch - Smart Repair

Kommentar

Verschmörung

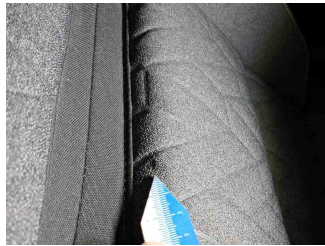
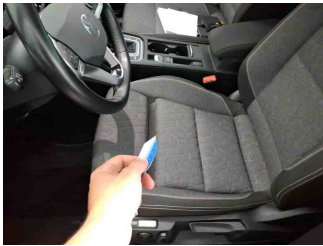

7 - Stoßfänger hinten - Fehlstellung - Demontage/Montage

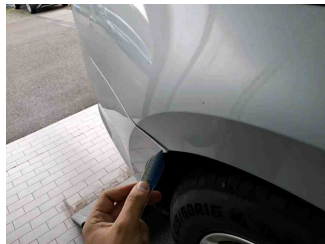
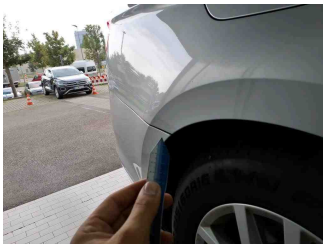

GEBRAUCHSSPUREN

1 - Tür hinten rechts - Delle(n) - Akzeptabel (Gebrauchsspur)

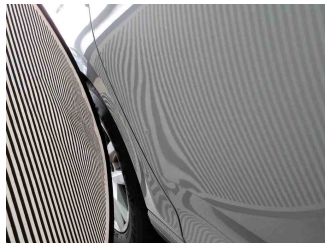
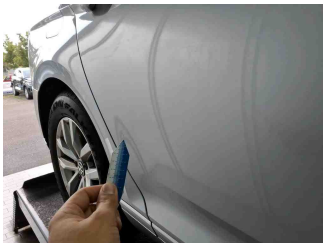

2 - Dachholm rechts - Delle(n) - Akzeptabel (Gebrauchsspur)

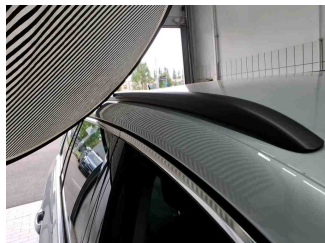

3 - Dachholm links - Delle(n) - Akzeptabel (Gebrauchsspur)

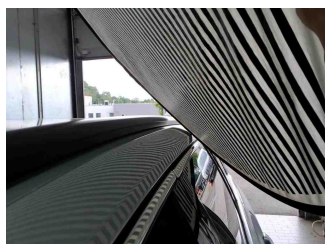
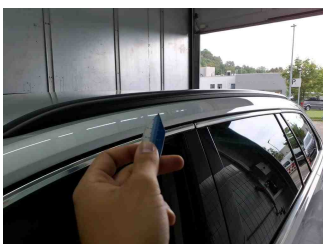



Zustandsbericht

- Protokoll der Fahrzeugbewertung -

Berichts-Nr: 8900847
vom: 21.08.2025

4 - Seitenwand hinten links - Delle(n) - Akzeptabel (Gebrauchsspur)

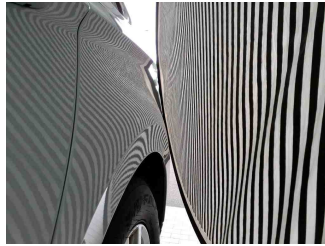
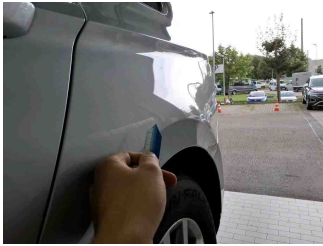

5 - Heckklappe - Delle(n) - Akzeptabel (Gebrauchsspur)

