



## IDENTIFICATION VEHICLE

Driver name:	HM Tongeren
Make:	RENAULT
Model / version:	KANGOO EXPRESS
Vin:	VF1WF000268099891
Plate:	2BDS640
Mileage:	65887
First registration:	14/10/2021
Color:	Mineral Whit

## ADDITIONAL INFORMATION

**Category:**  
**Transmission:**  
**Interior color:**  
**Metallic paint:** ?  
**Type of lining:**  
**Board computer reset:** ?

## DOCUMENTS

**Certificate of conformity:** ✓  
**Registration certificate:** ✓  
**Registration certificate 2:** ✓  
**Insurance certificate:** ?  
**Maintenance book:**  
**Number of keys:** 2  
**Original key:** ✓

## PICTURES

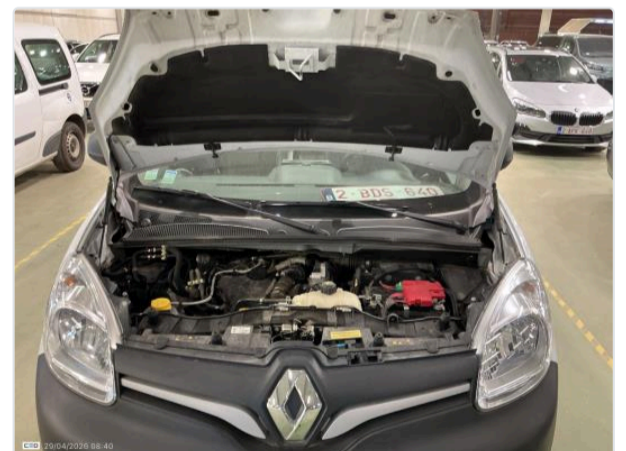

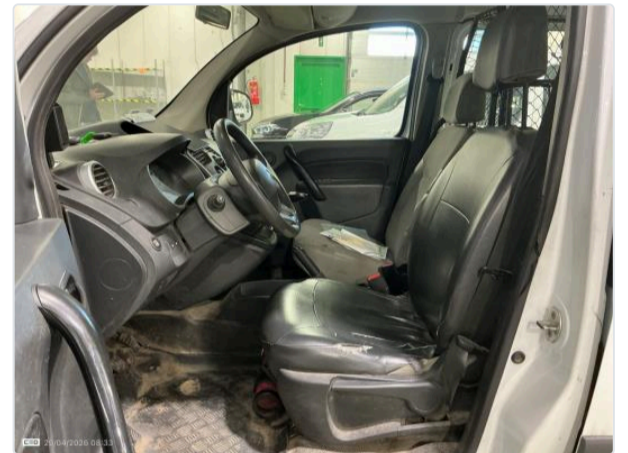
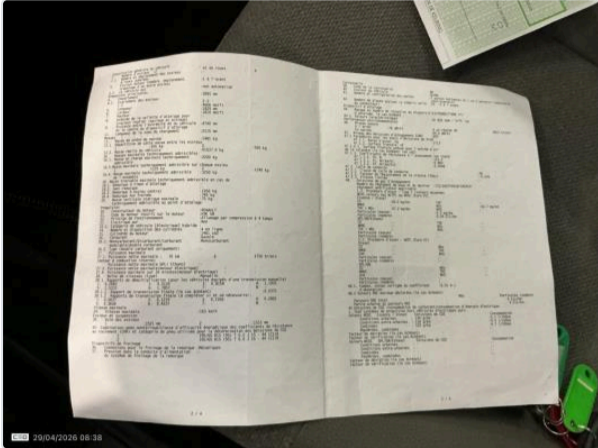
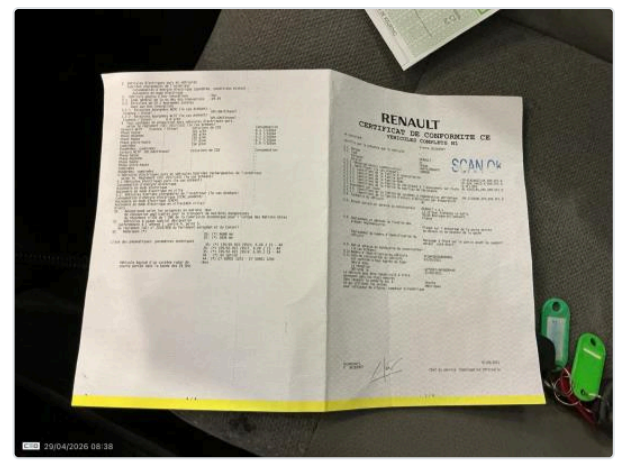

## VIN INFORMATION

Radio  
 6 rapports  
 Porte latérale droite coulissante  
 Portes de chargement arrière vitrées  
 Novembre  
 Matière : tôle  
 Diamètre arrière 15  
 Diamètre avant 15  
 Hauteur arrière 65  
 Largeur avant 195  
 Diamètre 15  
 1461 cm3

Radio avec système de navigation  
 Porte latérale gauche coulissante  
 Porte latérale droite vitrée  
 3 081 mm  
 Essuie-lunette arrière  
 Lettre repère (J)  
 Largeur avant 6,0  
 Diamètre arrière 15  
 Indice de vitesse avant T  
 Largeur arrière 195  
 Accoudoir central avant  
 1.50 litre

Boîte manuelle  
 Porte latérale gauche vitrée  
 Fourgon tôle  
 2020  
 Code équipement EA1  
 Diamètre avant 15  
 Largeur arrière 6,0  
 Hauteur avant 65  
 Indice de vitesse arrière T  
 Roue de secours tôle  
 Diesel  
 70 kw

95 ch  
 Unie vernissée  
 Rétroviseur droit à réglage électrique  
 Siège avant gauche réglable en hauteur  
 Aide au stationnement arrière  
 Lève-vitres avant électriques  
 Programme électronique de stabilité ESP  
 masque de phares 2  
 cloison de séparation grillagée et pivotante

Euro 6  
 Freins arrière à disques  
 Rétroviseur gauche chauffant  
 Siège avant droit rabattable  
 Equipement Stop & Start  
 Lunette arrière chauffante  
 Antipatinage ASR / ASC+T  
 boîte à gants avec couvercle

Filtre à particules  
 Rétroviseur gauche à réglage électrique  
 Rétroviseur droit chauffant  
 Garnitures simili-cuir  
 Verrouillage centralisé  
 Vitre latérale fixe (rang2)  
 Contrôle pression des pneus  
 vide-poches au dessus du pare-brise

#### EQUIPMENT

Board computer:	?	Central locking:	?
Compressor:	x	Cruise control:	?
Gps:	?	Power steering:	?
Rear parking sensor:	?	Repair kit:	x
Front seats heated:	?	Steering wheel:	?
Electric windows:	?	Climate control type:	
Headlighting type:		Tow bar type:	
Charging cables:	0	Fast charging cables:	0

#### TIRES

Position	Depth	Brand	Dimensions	Type	Rims	Runflat
Front left	4 mm			Winter		?
Front right	4 mm			Winter		?
Rear left	4 mm			Winter		?
Rear right	4 mm			Winter		?

#### DAMAGES SUMMARY

##### NOT ACCEPTABLE / TO BE INVOICED

#	Location	Damage type
1	Step L	Grooved
2	Door FL	Dent(s) and scratch(es)
3	Wing RL	Dent(s) and scratch(es)
4	Outer sill L	Grooved
5	Wing RR	Dent(s) and scratch(es)
6	Door RR	
7	Outside rear-view mirror housing R	Damaged
8	Bumper F	Hole

Total: 8

##### ACCEPTABLE / NOT TO BE INVOICED

#	Location	Damage type	Renta®	Repaired	Already invoiced
No damages present					

#### DAMAGES DETAILS

1 - Step L - Grooved



2 - Door FL - Dent(s) and scratch(es)



3 - Wing RL - Dent(s) and scratch(es)



4 - Outer sill L - Grooved



5 - Wing RR - Dent(s) and scratch(es)



6 - Door RR



7 - Outside rear-view mirror housing R - Damaged



8 - Bumper F - Hole



**SIGNATURE**

---

**Expert**

29/04/2026 08:47

C V