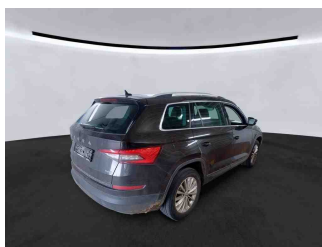

» Übersicht

Auftrags-Nr:	1002195718
Besichtigt am:	04.11.2025 15:20
Berichts-Nr:	9530149
FIN:	TMBLN7NS5M8515987

Fahrzeugansicht - diagonal
vorne linksFahrzeugansicht - diagonal
hinten rechtsInnenraum - Cockpit mit
Laufleistung

» Fahrzeugdaten

Fahrzeugkategorie:	Personenkraftwagen
Fahrzeugart:	SUV
Hersteller:	Skoda
Modell:	Kodiaq
HSN / TSN:	8004 / AVW
Erstzulassungsdatum:	12.05.2021
Laufleistung:	212.269 km
Nachweis Kilometerstand:	
Farbe:	Magnetic-Braun Metallic
Farbe Dach:	Magnetic-Braun Metallic
Antriebsart:	Allrad
Motorisierung/Kraftstoff:	Diesel
Hubraum:	2.000 ccm
Leistung:	147 kW (200 PS)
Fahrzeuglänge:	4.697 mm
Fahrzeughöhe:	1.681 mm
Fahrzeugbreite:	1.882 mm
Zulässiges Gesamtgewicht:	2.410 kg
Radstand:	2.788 mm
Anzahl Achsen:	2
Zylinder:	4
Schadstoffklasse:	Euro 6
Anzahl Türen:	4
Anzahl Sitze:	5
Getriebe:	Automatik 7-Gang
Polsterart:	Leder
Interieurfarbe:	Schwarz
Anzahl vorhandene Schlüssel:	2

» Dokumente & Wartung

Nächste HU:	
Zulassungsbescheinigung (ZBT1 Original) vorhanden:	Ja
Zulassungsbescheinigung entgegengenommen:	Ja
Kennzeichen entgegengenommen:	Keine
Wartungsheft:	Digital
Wartungsnachweis:	Nicht prüfbar
Datum der letzten Wartung:	
Km-Stand bei letzter Wartung:	
Restlauf bis Service:	577 Tag(e)

» Fahrzeugausstattung

"LED PAKET PLUS" Ambiente Beleuchtung	DAB - Digitaler Radioempfang
"SMART LINK" (drathlos für Apple)	Dachreling, blank
"SUNSET"	Dämpfung hinten,Basis 1
"TRAVEL ASSIST Low" (ACC+Verkehrszeichen-erkennung, Lane Assist mit adapt. Spur-führung, DQ inkl. Emerg.Assist)	Dämpfung vorn
12 Volt-Steckdose(n)	Dekor-Einlagen
2 Leseleuchten vorn	Doppelboden im Kofferraum
230V Wechselrichter und Steckdose für Europa	Doppelton-Signalhorn
2-Speichen-Multifunktionslederlenkrad mit Heizung und Schaltwippen DSG	Drehstromgenerator 180 A
4 Zyl.Dieselmotor 2,0L Aggr. 05L.B	Dreip.Automatikgurte hinten außen mit ECE-Label
4-Zyl.Turbodieselmotor 2,0 L/147 KW(4V) TDI, Common-Rail Grundmotor: T6F	Dreip.Automatikgurte vo.m.Gurtstraffer und Höheneinstellung
7-Gang-Automatikgetriebe für Allrad	Dreipunkt-Automatikgurt für mittleren Fondsitz
8 Lautsprecher (passiv)	Einbau Differenzierung für Getriebe"DQ381" -- Fahrzeugteile -
Abdeckungen für Leichtmetallräder	-
Abgaskonzept, EU6 AP	Einparkhilfe vorn und hinten
Ablagekasten im Kofferraum mit Deckel in der Seitenverkleidung	Einstiegleisten in den Türausschnitten
Abwicklung Serie (abweich.Werksteuerung)	Elektrische Luftzusatzheizung
Allradantrieb	Entriegelung Hintersitz mechanisch
Ambientelicht Ausführung 1	ESC
Angehobener Ladeboden hinten	Fahrerkniefairbag
Anhängerkupplung, abnehmbar mit Adapter	Fahrzeugklassen-Differenzierung -55A-
Anhängevorrichtung mechanisch schwenkbar und elektrisch auslösbar	Federbereich 06 nur Einbausteuerung keine Bedarfsprognose
Antenne nur für FM Empfang, Diversity	Fertigungsablauf Standard
Aufkleber/Schilder, deutsch-französisch-holländisch	Feststellbremse
Außenspiegel links, konvex	Formteilhimmel ungeteilt
Außenspiegel mit Memoryfunktion automatisch abblendbar, elektrisch anklapp-/einstellbar, separat beheizbar	Front Assist inkl. City ANB für ACC high
Außenspiegel rechts, konvex	Frontscheibenheizung + Regensensor mit Light Assist
Außenspiegelgehäuse und diverse Anbauteile in Wagenfarbe	Fußgängerschutzmaßnahmen erweitert und vorausschauend
Automatische Distanzregelung (mit follow to stop) und Speed-Limiter	Fußhebelwerk "Standard"
Batterie 420A (70Ah)	Gepäckraumabdeckung, schiebbar
Bauteilesatz ohne länderspezifische Bauvorschrift	Gepäckraumbodenbelag, Nadelvlies
Belüftete Vordersitze	Gepäckraumleuchte
Berganfahrassistent	Gepäcktaschen an Rückenlehnen
Besondere Innengeräuschkämpfung	Gewichtsbereich 17 nur Einbausteuerung keine Bedarfsprognose
Betriebserlaubnis Nachtrag	Grossdach-System
Bordliteratur in Deutsch	Gurtkontrolle, opt.u.akust., E-Kontakt
Bordwerkzeug	Hinterachsgewicht Ausführung 1
Businesspaket Columbus	Innenleuchte im Fußraum vorn und hinten
Chrom-Paket	Instrumenteneinsatz, Anzeige in KM/H
Climatronic mit Stauluftregelung, FCKW-frei	Kältemittel R1234yf
	Kategorie 0
	Kein Sonderfahrzeug,Standard-Ausführung

Keine Aktionsausführung
 Kindersicherung, manuell
 Kindersitzverankerung für Kindersitzsystem ISO FIX
 Klimakomfortscheibe
 Komfortsitze vorn
 Komforttelefonie mit LTE und Wireless charging
 Kopfstützen hinten (3 Stück)
 Kopfstützen vorn
 Kraftstoffsystem Diesel
 Kühlerschutzgitter
 Kurzheck
 Landesverkaufsprogramm Deutschland
 Lane Assist mit adaptiver Spurführung + Emergency Assist
 LED- Hauptscheinwerfer mit Kurvenfahrlicht (spez. gestrakter Tagfahrlichtsignatur)
 Ledermultifunktionslenkrad, beheizbar mit Tiptronic
 Leergewichtsbereich 1
 Leichtmetallräder "TRINITY" 7Jx18" Glanzinkl. Super-Rollwiderstandsoptimierte Reifen
 Leichtmetallräder 7J x 18 "TRINITY"
 Lendenwirbelstütze, elektr. einstellbar in Vordersitzlehnen
 Leuchtwertenregulierung, autom/dynamisch mit Kurvenfahrlicht (AFS 1)
 Linkslenker
 Mit Adapter
 Mit Elektrische Lenksäulenverriegelung (ELV)
 Mit Multifunktionskamera
 Mit Rückfahrkamerasystem (Ausf.2)
 Mit Verkehrszeichenerkennung
 Mittelarmlehne vorn
 Müdigkeitserkennung
 Multifunktionsanzeige/Bordcomputer "Colour"
 Navi Columbus + Web radio
 Nebelscheinwerfer und Abbiegeleuchte
 Nebelschlussleuchte
 Netztrennwand
 Nicht Heissland
 Nichtraucher Ausführung
 Normal-Lackierung
 Notrufsystem eCall
 Ohne "drive select"
 Ohne 2. Batterie
 Ohne Ablageschale am Dachhimmel
 Ohne Aktivkohlebehälter mit SCR
 Ohne alternativ-Antriebssystem

Ohne Aufkleber und Embleme
 Ohne Außen-Sound Maßnahmen
 Ohne besondere Karosseriemaßnahmen
 Ohne Durchladeeinrichtung
 Ohne ECO-Funktion
 Ohne erweitertem Sicherheitssystem
 Ohne Feuerlöscher
 Ohne Fußmatten
 Ohne Gepäck-Spinne/Netz/Tasche
 Ohne Halter
 Ohne Head-Up Display
 Ohne Kindersitzverankerung vorn (ISOFIX)
 Ohne Klapptisch an Vordersitzlehne
 Ohne Lehnenentriegelung für Vordersitze
 Ohne Lichtassistent
 Ohne Schmutzfänger
 Ohne Schubladen unter den Vordersitzen
 Ohne Seitenschutzleiste
 Ohne Sonder-Maßnahmen
 Ohne Sonnenschutzrollo
 Ohne Spurwechselassistent
 Ohne Systeme für den Fahrzeugzugang
 Ohne Überführungsausrüstung
 Ohne Verbandmaterial, ohne Warndreieck
 Ohne zus. Funktionsfehleranzeige
 Ohne zus. Triebwerks-Unterschutz
 Ohne Zusatz-/Standheizung
 Ohne zusätzliche Bereifung
 Optionsinfotainment (MIB3)
 Pannen-Set
 Panoramaschiebedach
 Radschrauben Standard
 Radstand
 REAR VIEW CAMERA MID, LED SBBR High
 Rechtsverkehr
 Region
 Regionscode " ECE " für Radio
 Reifen 235/55 R18 100V Super- Rollwiderstandsoptimiert, Generation 2 (Polymerbeschichtung)
 Reifen ohne Festlegung der Reifenmarke
 Reifendruckkontrolle
 Remote Access / Remote Access + Online Infotainment
 Remote Access + Infotainment Online 3 Jahre

Rücksitzbank/-lehne, geteilt, umlegbar	Zus.Rückstrahler (Türbereich)
SBBR-Leuchte in LED-Technik	Zusätzliche Außengeräuschkämpfung
Schalthebelknopf/-Griff in Leder	
Scheibenbremsen hinten	
Scheibenbremsen vorn	
Scheibenwaschdüsen beheizbar, vorn	
Scheibenwischer-Intervallschaltung mit Licht/Regensensor	
Scheinwerferreinigungsanlage	
Schlüssel für Schließsystem mit Fernbedienung	
Schriftzugsatz	
Seitenairbag vorn, mit Kopfairbag	
Serienkraftstoff-Erstbefüllung	
Serviceanzeige 30000 km oder 2 Jahre (variabel)	
Servolenkung, geschwindigkeitsabhängig (Servotronic)	
Servoschließung Heckklappe	
Sicherheitsinnenspiegel automatisch abblendbar	
Sitzbelüftung vorn	
Sitzbezüge in Leder	
Sitzeinstellung, elektrisch für beide Vordersitze mit Memory	
Sitzheizung für Vordersitze getrennt regelbar	
Sonnenblenden mit Spiegel, beleuchtet	
Spezielles Typschild für EG für M1-Pkw	
Sport-Ausstattung	
Sprachsteuerung	
Stabilisator hinten	
Stabilisator vorn	
Standard-Klimazonen	
Start/Stop-Anlage mit Rekuperation	
Stoßfänger Standard	
Tagesfahrlicht mit Assistenzfahrlicht u. Coming- Leaving-home Funktion manuell	
Tankdeckel	
Trägerfrequenz 433,92 bis 434,42 MHz	
Transportschutzfolie (Mindestschutz) mit zus. Transportschutzmaßnahmen	
Tür und Seitenverkleidung Leder	
Typprüfland Deutschland	
USB vorne + hinten	
Variante	
Wartungsintervallverlängerung	
Waschwasser-Standanzeige	
Wegfahrsperre elektronisch	
Zentralverriegelung "Keyless-Entry" ohne Safesicherung	
Zierleisten blank	

» Bereifung**MONTIERTE BEREIFUNG**

Hersteller	Ort	Position	Typ	Felge	Dimension	Profiltiefe
Continental	Vorne	Links	Sommer	Aluminium	235/55 R 18 100 V	5,0 mm
Continental	Vorne	Rechts	Sommer	Aluminium	235/55 R 18 100 V	5,0 mm
Continental	Hinten	Links	Sommer	Aluminium	235/55 R 18 100 V	2,0 mm
Continental	Hinten	Rechts	Sommer	Aluminium	235/55 R 18 100 V	2,0 mm

Reifen zulässig: Ja**Reifen verkehrssicher:** Ja**ERSATZ-/NOTRAD & ZUBEHÖR****Bordwerkzeug vorhanden:** Ja**Tirefit vorhanden:** Ja**Tirefit Ablaufdatum:** 02.2025**Kompressor vorhanden:** Ja

» Wertmindernde Faktoren

Nr	Bauteil	Schadensbeschreibung	Reparaturempfehlung
1	Heckklappe	Kratzer	Instandsetzen + lackieren
2	Tür hinten links	Kratzer	Instandsetzen + lackieren
3	Stoßfänger hinten	Kratzer	Instandsetzen + lackieren
4	Vorbereitungszeit Karosserie	Lack Vorbereitung	Ausführen
5	Kotflügel vorne links	Kratzer	Instandsetzen + lackieren
6	Schalthebel	Deformiert	Ersetzen
7	Fensterheber Griff	Keine/schlechte Funktion	Ersetzen
8	Stoßfänger vorne rechts	Kratzer	Smart Repair
9	Tirefit	Abgelaufen	Ersetzen

» Gebrauchsspuren

Nr	Bauteil	Schadensbeschreibung	Reparaturempfehlung
1	Tür hinten rechts	Kratzer	Akzeptabel (Gebrauchsspur)

» Merkantile Wertminderung

Vorschäden bekannt:	Ja
Vorschäden feststellbar:	Ja
Nachlackierungen vorhanden:	Ja
Nachlackierungen professionell ausgeführt:	Ja
Lackschichtdickenmessung durchgeführt:	Ja - mit Auffälligkeiten/Abweichungen

Nr	Bauteil	Schadensbeschreibung	Reparaturstatus	Reparaturkosten
1	Andere	Vollkaskoschaden		€ 12.981,95
Summe (ohne MwSt.):				€ 12.981,95

ERGEBNISSE DER LACKSCHICHTDICKENMESSUNG

Bauteil	Lack (µm)
Lackschichtdicke Tür vorne rechts (µm)	217,0
Lackschichtdicke Motorhaube (µm)	161,0
Pro Bauteil wurden mindestens 3 Messungen durchgeführt.	

» Hinweise zum Zustandsbericht**Angaben zum Auftrag und zum
Bewertungsumfang:**

Es wurde der Auftrag erteilt, einen Zustandsbericht über das beschriebene Fahrzeug zu erstellen.

Die Fahrzeugzustandsbewertung erfolgte auftragsgemäß auf Basis der vom Auftraggeber vorgegebenen Standards für Fahrzeugbewertungen. Die Feststellungen im Einzelfall trifft der Sachverständige aufgrund eigener Sachkunde und nach eigenem sachverständigen Ermessen.

Fahrzeug-Identifizierung:

TMBLN7NS5M8515987

FIN abgelesen und stimmt mit Unterlagen überein

Allgemeinzustand:

Verschmutzt

Besichtigungsbedingungen:

Ausreichend, Eingeschränkt

Hebebühne/Hubmittel benutzt:

Ja

Motorenlauf durchgeführt:

Ja

Fahrprobe durchgeführt:

Nein

» Sonstige Bemerkungen

Vorliegendes Exemplar wurde auf elektronischem Wege erzeugt. Es ist ohne Originalunterschrift gültig.

» Ansichtsfotos



Fahrzeugansicht - diagonal vorne links



Fahrzeugansicht - diagonal vorne rechts



Fahrzeugansicht - diagonal hinten links



Fahrzeugansicht - diagonal hinten rechts



Innenraum - Cockpit mit Laufleistung

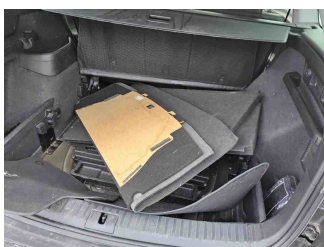

Equipment - Bordwerkzeug



Seitenansicht - Schweller links

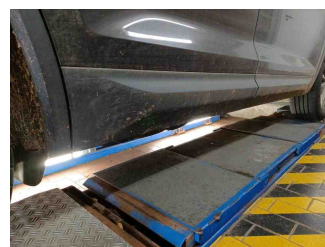

Seitenansicht - Schweller rechts

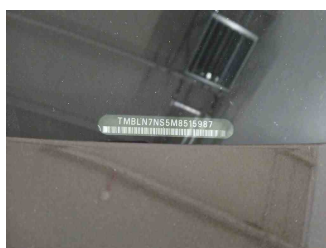

Fahrzeug - Typenschild/Fahrgestellnummer

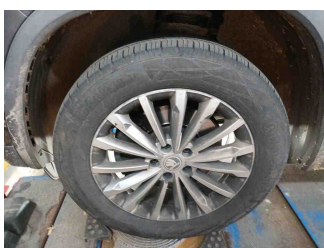

Räder - Rad montiert vorne links

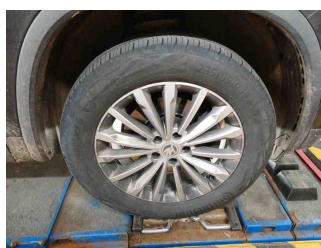

Räder - Rad montiert vorne rechts

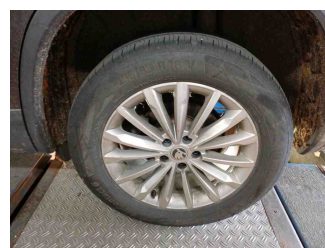

Räder - Rad montiert hinten links

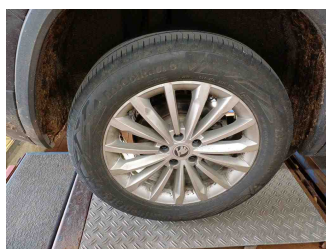

Räder - Rad montiert hinten rechts



Innenraum - Mittelkonsole

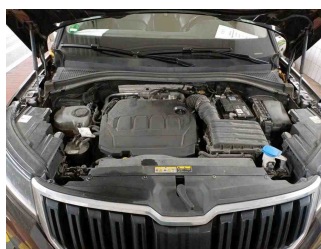

Fahrzeug - Motorraum offen

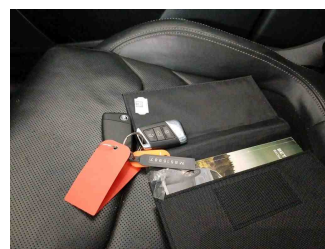

Equipment - Boardmappe/ Securitybag



Innenraum - Kofferraum

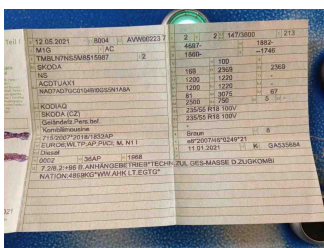

Fahrzeug - abgegebene ZB1

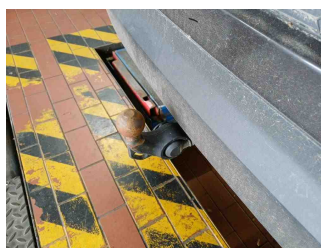

Equipment - Anhängerkupplung



Lackstärke Tür vorne rechts



Lackstärke Motorhaube

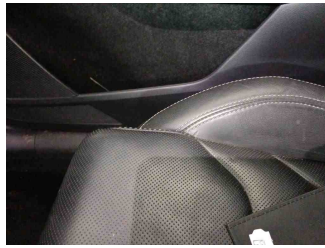

Fahrzeug - Serviceunterlagen /
Wartungsnachweis

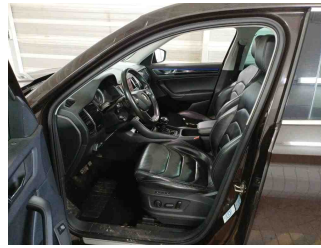

Innenraum - vorne

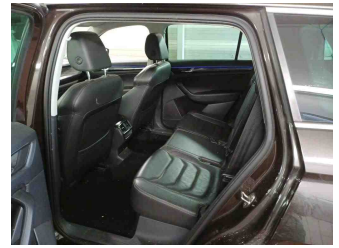

Innenraum - hinten

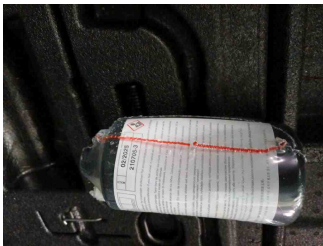

Räder - Haltbarkeitsdatum
Tirefit



Innenraum -
Navigationsgerät/Radio

» Beschädigungsfotos

WERTMINDERNDE FAKTOREN

1 - Heckklappe - Kratzer - Instandsetzen + lackieren



2 - Tür hinten links - Kratzer - Instandsetzen + lackieren

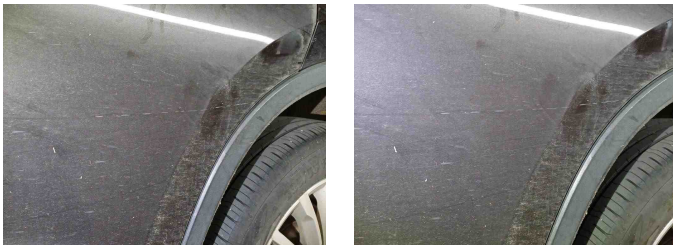

3 - Stoßfänger hinten - Kratzer - Instandsetzen + lackieren



4 - Vorbereitungszeit Karosserie - Lack Vorbereitung - Ausführen

5 - Kotflügel vorne links - Kratzer - Instandsetzen + lackieren



6 - Schalthebel - Deformiert - Ersetzen

Kommentar

Schalter Start Enginge Stop gebrochen.

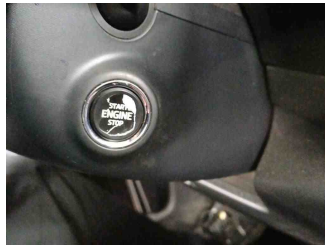

7 - Fensterheber Griff - Keine/schlechte Funktion - Ersetzen

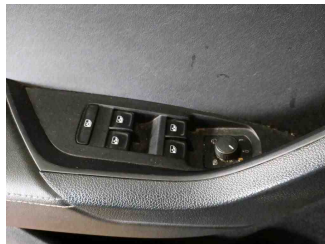
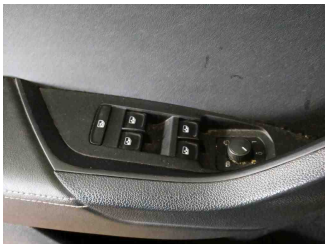

8 - Stoßfänger vorne rechts - Kratzer - Smart Repair

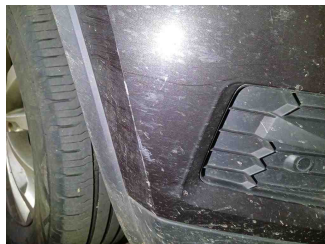
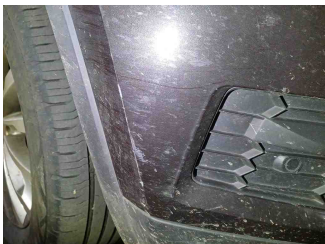

9 - Tirefit - Abgelaufen - Ersetzen

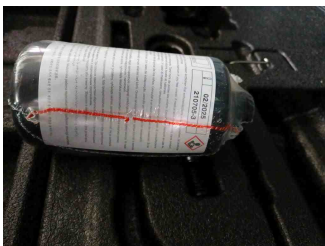

GEBRAUCHSSPUREN

1 - Tür hinten rechts - Kratzer - Akzeptabel (Gebrauchsspur)

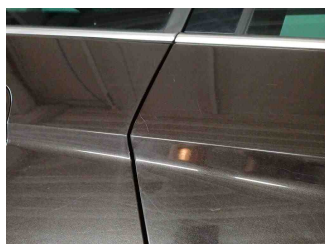

Zustandsbericht

- Protokoll der Fahrzeugbewertung -

Berichts-Nr: 9530149
vom: 26.11.2025