

# Zustandsbericht / Minderwertgutachten

## Vorgang

Auftraggeber ALD AutoLeasing D GmbH Kooperationen, Nedderfeld 95, 22529 Hamburg  
Besichtigung 21.02.2025  
Weitere Besichtigungen 21.02.2025

## Bemerkungen

**Der im Zustandsbericht festgestellte Fahrzeugzustand bezieht sich nur auf die festgestellten Schäden oder Mängel, die über die normale Abnutzung entsprechend der Laufzeit/Laufleistung bzw. über das übliche Verschleißmaß hinausgehen.**

**Die Besichtigung umfasste eine äußere Inaugenscheinnahme des Fahrzeuges ohne die Demontage von Verkleidungsteilen etc.**

**Das Ergebnis der Besichtigung wurde nach den Kriterien des Auftraggebers (faire Fahrzeugbewertung) durchgeführt.**

**Die hier aufgeführten Positionen berücksichtigen nur Schäden, die gemäß „faire Fahrzeugbewertung“ als „nicht akzeptierter Zustand“ einzustufen sind.**

Bei der Lackschichtdickenmessung wurden bei mindestens drei Messungen pro Bauteil Lackschichtdicken von 99 µm bis 122 µm festgestellt.

Es wurde eine optische Überprüfung auf Vorschäden und eine Lackschichtdickenmessung vorgenommen. Die augenscheinliche Überprüfung sowie die Lackschichtdickenmessung ergaben keine Hinweise auf Nachlackierungen, Instandsetzungsarbeiten oder reparierte Vorschäden.

Auf Grund hinderlicher Witterungsbedingungen zum Besichtigungszeitpunkt war die Besichtigung nur in eingeschränktem Umfang möglich. Das Fahrzeug / Objekt war zum Zeitpunkt der Besichtigung nass, wodurch es nur in eingeschränktem Umfang in Augenschein genommen werden konnte. Der Fehlerspeicher war zum Besichtigungszeitpunkt nicht ausgelesen. Im Rahmen der Besichtigung (Sichtprüfung) konnte keine Überprüfung der Batterien bzw. Akkumulatoren zum Elektro-/Hybridantrieb durchgeführt werden. Somit kann auch keine Aussage zur Resthaltbarkeitsdauer dieser Bauteile getroffen werden. Eine Aussage zu evtl. in Kürze anfallenden Instandsetzungskosten ist daher nicht möglich!

Für die Bearbeitung des Vorganges standen folgende Unterlagen zur Verfügung: - Fz-Schein/Zul.Beschein. Teil I  
2 Hauptschlüssel vorgelegt.

## Fahrzeugdaten

Erstzulassung	24.11.2021	Fahrzeugart	Personenkraftwagen
Hersteller	Hyundai	Typ / Verkaufsbez.	Kona (OS)(2017->) / Kona Select / Select-Paket Elektro 2WD
Aufbauart	Limousine	Türen	5
Sitzplätze	5	Fahrzeug-Ident.-Nr.	TMAK281HFNJ040200
HSN / TSN	1349 / AFI	DAT Europa-Code®	013450330120002
DAT Marktindex	DE001 6206	Km-Stand abgelesen	71791
Nächste HU §29 StVZO	11 / 2024	Energiequelle / Kraftstoff	Elektro
Zylinderanzahl	/	Leistung (kW)	26
Schadstoffklasse:	2017/1151;WLTP;reine Elektrofz	Antriebsart	Frontantrieb
Getriebe / Gänge	Stufenlos / 3	Felgen	Leichtmetall
Farbe (Hersteller) / Farbe	Polar White / SOL / Uni /		

PYW / Weiß

Es wird unterstellt, dass die Gesamtleistung dem abgelesenen Km-Stand entspricht.

## Räder / Reifen

Achse	Reifenbezeichnung	Hersteller/Typ	Art	Profiltiefe
1 links	215 / 55 R 17 98 H	BF Goodrich / g-Force Winter 2 FSL	W /O	4 mm
rechts	215 / 55 R 17 98 H	BF Goodrich / g-Force Winter 2 FSL	W /O	4 mm
2 links	215 / 55 R 17 94 V	Michelin / Primacy 4	S /O	6 mm
rechts	215 / 55 R 17 94 V	Michelin / Primacy 4	S /O	6 mm
Pannenset	Füllflasche haltbar bis 09.09.2026			

W/ Winter; S/ Sommer; /O Original; /F Runflat;

## Serienausstattung

Serie: 6 Lautsprecher, Ablagetasche an Vordersitzlehnen, Airbag Beifahrerseite, Airbag Beifahrerseite abschaltbar, Airbag Fahrerseite, Aktives Bremslicht (ESS), Alarmanlage, Anti-Blockier-System (ABS), Antriebsart: Frontantrieb, Audiosystem: Radio RDS, Außenspiegel elektr. verstell- und heizbar, beide, Außenspiegel lackiert, Blinkleuchten LED in Außenspiegel integriert, Bremsassistent, Dachreling, Dachspoiler, Digital Cockpit (Instrumentenanzeige Digital), Einparkhilfe hinten, Einschaltautomatik für Fahrlicht / Lichtsensor, Elektr. Bremskraftverteilung, Elektromotor 100 kW (cont. 26 kW), Elektron. Stabilitätskontrolle (ESC) mit Bremsassistent, Fahrassistenz-System: Aufmerksamkeits-Assistent, Fahrassistenz-System: Autonome Notbremsfunktion inkl. Frontkollisionswarnung (FCA), Fahrassistenz-System: Berganfahrhilfe, Fahrassistenz-System: Fahrprofilauswahl (Drive Mode), Fahrassistenz-System: Insassenalarm (ROA), Fahrassistenz-System: Sicherheitssystem mit automatischem Notruf (ERA GLONASS / eCall), Fahrassistenz-System: Spurfolgeassistent (Lane Following Assist, LFA), Fahrassistenz-System: Spurhalteassistent, Warnsystem (LDWS, Lane Departure Warning System), Fahrassistenz-System: aktiver Spurhalteassistent (LKAS, Lane Keep Assist System), Fensterheber elektrisch hinten, Fensterheber elektrisch vorn, Fensterheber elektrisch vorn, mit Auf-/Ab-Automatik, Freisprecheinrichtung Bluetooth, Frontscheibe mit Bandfilter oben, Gegenlenkunterstützung (Vehicle Stability Management, VSM), Gepäck-/Laderaumleuchte, Gepäcknetz im Koffer-/Laderaum, Gepäckraumabdeckung / Rollo, Geschwindigkeits-Begrenzeranlage (Speed-Limiter), Geschwindigkeits-Regelanlage (Tempomat) mit Abstandsregelung ACC, Getriebe für Elektrofahrzeug, Getränkehalter vorn, Gurtstraffer, Heckscheibe heizbar, Isofix-Aufnahmen für Kindersitz, Karosserie: 5-türig, Klimaautomatik, Kopf-Airbag-System, Kopfstützen hinten verstellbar, Kühlergrill Wagenfarbe, LM-Felgen 7x17, Lendenwirbelstütze Sitz vorn links, elektr. verstellbar, Lenkrad (Leder) mit Multifunktion, Lenkrad heizbar, Lenkrad mit Multifunktion, Lenkrad mit Schaltwippen, Lenksäule (Lenkrad) höhenverstellbar, Lenksäule (Lenkrad) längsverstellbar, Leseleuchte, Leuchtweitenregelung, Mittelarmlehne vorn mit Fach, Modellpflege, Notladekabel (ICCB), Parkbremse elektrisch (EPB), Radioempfang digital (DAB+), Radstand 2600 mm, Reifen 215/55 R17 ..V, Reifen-Reparaturkit, Reifendruck-Kontrollsystem, Rückfahrkamera, Rücksitzlehne geteilt/klappbar, Schalt-/Wählhebel (Shift by Wire), Schalt-/Wählhebelgriff Leder, Scheibenbeschlagenerkennung / Regelung, Seitenairbag vorn, Select-Paket, Servolenkung, Sicherheitsgurte vorn höhenverstellbar, Sitz vorn links höhenverstellbar, Sitzbezug / Polsterung: Stoff, Sitzheizung vorn, Smart-Key, Sonderlackierung Dive in Jeju Uni, Sonnenblenden mit Spiegel (beleuchtet), Start-Stop-Knopf, Start/Stop-Anlage, Tagfahrlicht LED, Touchscreen-Farbdisplay (8,0 Zoll), Türgriffe außen Wagenfarbe, Türgriffe innen silber, USB-Anschluss + AUX-IN-Anschluss, Verglasung getönt, Warnanlage für Sicherheitsgurte, Fahrer-/Beifahrerseite, Wegfahrsperr (elektronisch), Wireless SmartLink (Apple CarPlay), Wärmeschutzverglasung, Zentralverriegelung mit Fernbedienung

## Sonderausstattung

Code	Bezeichnung
73237	Ladevorrichtung On-Board-Lader (3-Phasen)

---

### Allgemeinzustand und Wartung

Abgesehen von den beschriebenen Schäden/Mängeln weist das Fahrzeug/Objekt einen, bezogen auf Alter und Nutzung, üblichen Gesamtzustand auf.

Wartungsnachweis: lückenhaft  
letzte Wartung: am 19.03.2024 bei Kilometerstand 65.182

---

### Nicht akzeptierter Zustand / Ausstehende Reparaturen

#### Bezeichnung des Schadens / Rep.-Weg

1. HU überfällig
2. Wartungsintervalle überschritten, daher Entfall der uneingeschränkten Herstellergarantie (Bild 5)

---

### Fehlende Teile

1. Hutablage
2. Sommerreifen 2Stück

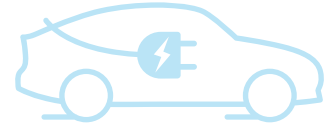

# FLASH TEST REPORT

## Ausführung

Ladezustand **53 %**  
Datum 28.02.2025 09:27:33  
Durchgeführt von DEKRA Rücknahmecenter  
Dorfmark

## Fahrzeug

Marke Hyundai  
Modell Kona - 39,2 kWh  
FIN TMAK281HFNJ040200  
Kilometerstand 71.791 km

## Analyseergebnisse

# AVILOO SCORE

**98**  
/ 100

### Verwendung und Historie der Hochvoltbatterie

Analyse des Lade- und Fahrverhaltens

**68** / 70

### Leistungsfähigkeit der Hochvoltbatterie

Analyse der Zellspannungen und Modultemperaturen.

**30** / 30

### Hochspannungsbatterie-Steuergerät

Überprüfung der Signale und Berechnungen des Batteriesteuergeräts.



### Fahrzeugkommunikationsschnittstelle

Überprüfung der Kommunikation über die Diagnoseschnittstelle.



Dr. Marcus Berger  
CEO und Partner

DI Wolfgang Berger MBA  
CSO und Gründer

DI Nikolaus Mayerhofer  
CTO und Gründer



# ERKLÄRUNG DES BATTERIE FLASH TESTS

## ANALYSEMETHODE

Die durchgeführte Analyse ist ein kombiniertes Ergebnis aus: Der Kommunikationsqualität zwischen der Diagnosehardware AVILOO Box und der On-Board-Diagnoseschnittstelle des Fahrzeuges. Den Live-Batteriedaten und Daten, die auf die bisherige Nutzung der Antriebsbatterie schließen lassen, welche der AVILOO Box vom Batteriemanagementsystem während der Messung zur Verfügung gestellt werden. Der Plausibilitätsprüfung und Einstufung des Batteriezustandes über die gesammelten Werte und einem Abgleich mit der AVILOO Battery Cloud unter Verwendung von Big Data Algorithmen.

## FLASH TEST AUSFÜHRUNGSPROTOKOLL

- 09:27:29 AVILOO-Box angeschlossen.
- ✓ FLASH Test gestartet.
  - ✓ Fahrzeug erkannt.
  - ✓ Start der Datenerfassung.
  - ✓ Datenerfassung beendet.
  - ✓ Analyse der Daten.
  - ✓ Analyse abgeschlossen.

## DETAILLIERTE ERGEBNISSE DER DURCHGEFÜHRTEN PRÜFUNGEN

### Fahrzeug-Informationen

FIN	TMAK281HFNJ040200
Datum	28.02.2025 09:27:33
Kilometerstand	71.791 km

### Messungen Hochspannungssystem

Batterietemperatur	4 °C
Maximale Abweichung der Zelltemperatur	0 °C
Batteriespannung	329,4 V
Maximale Abweichung der Zellspannung	20 mV
Spitzenstrom während der Prüfung	-0,99 A
Gesundheitszustand (SoH - vom Fahrzeughersteller ausgelesen)*	100 %

\*Der hier ausgewiesene SoH wurde nicht von AVILOO berechnet, sondern entspricht dem aus dem Batteriemanagementsystem ausgelesenen und vom Hersteller berechneten SoH. AVILOO übernimmt daher keinerlei Gewährleistung für die Richtigkeit dieses SoH.





Bild 1 : Diagonal von vorn



Bild 2 : Diagonal von hinten



Bild 3 : Tacho mit KM Stand



Bild 4 : Innenraum durch Beifahrertür



Bild 5 : Wartungsnachweise  
Wartungsintervalle überschritten, daher Entfall der uneingeschränkten  
Herstellergarantie



Bild 6 : Wartungsnachweis



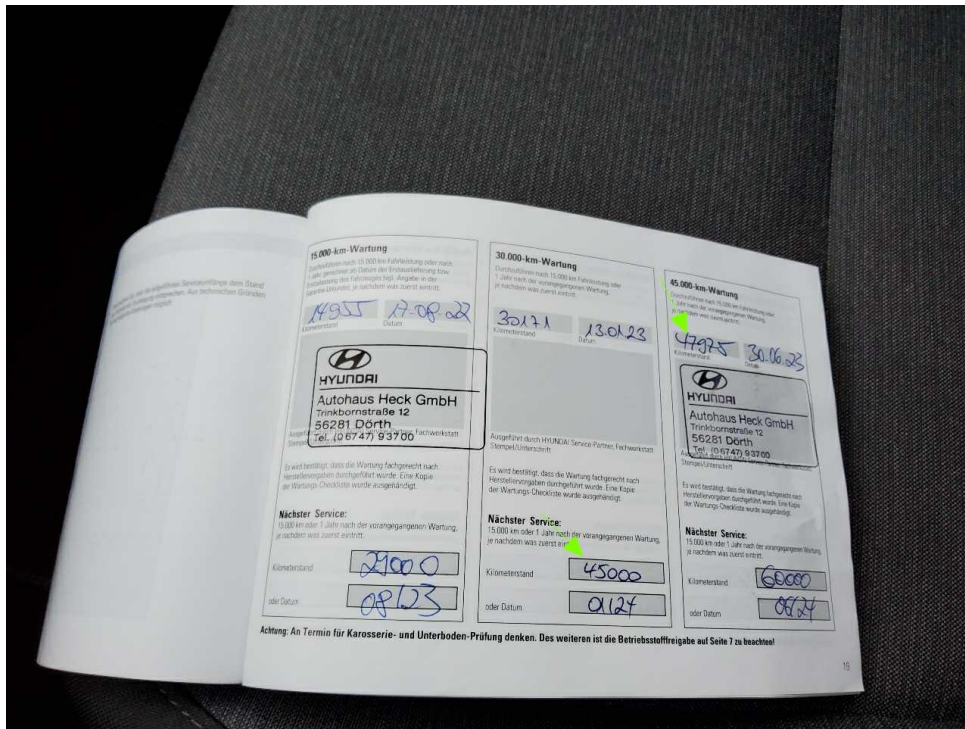

Bild 7 : Achse 1, Reifen Links 1  
2 Sommerreifen fehlen

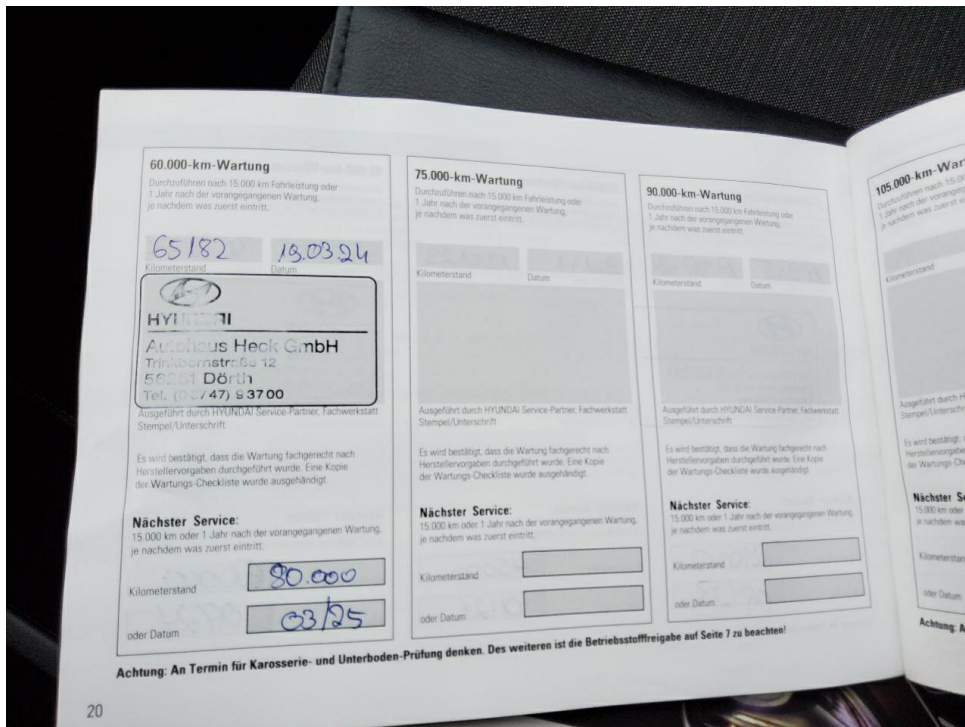
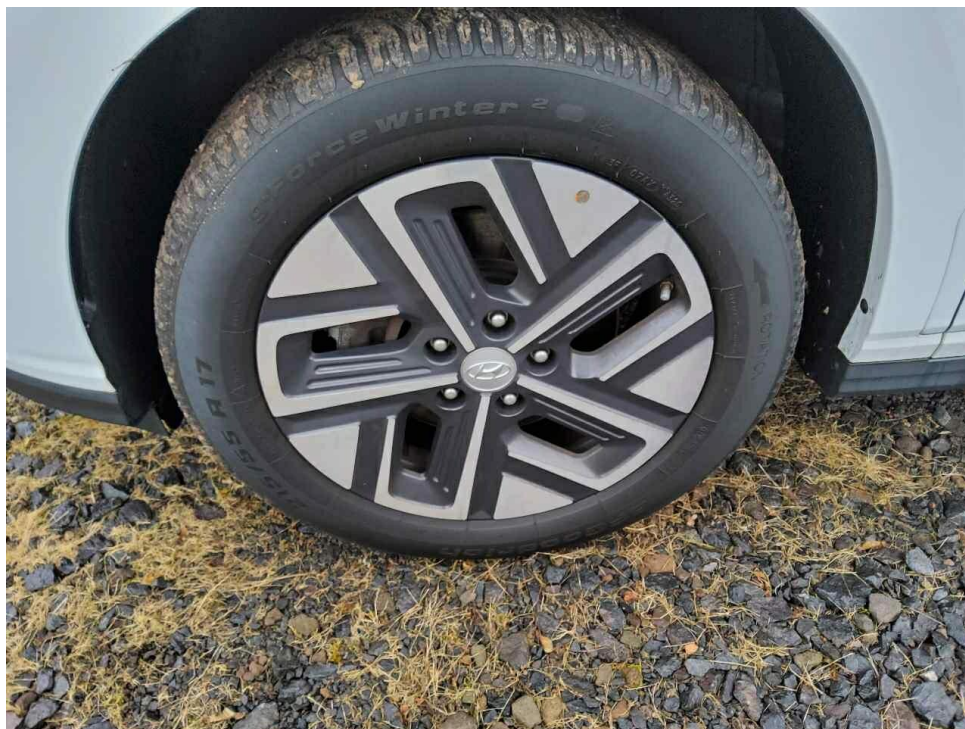
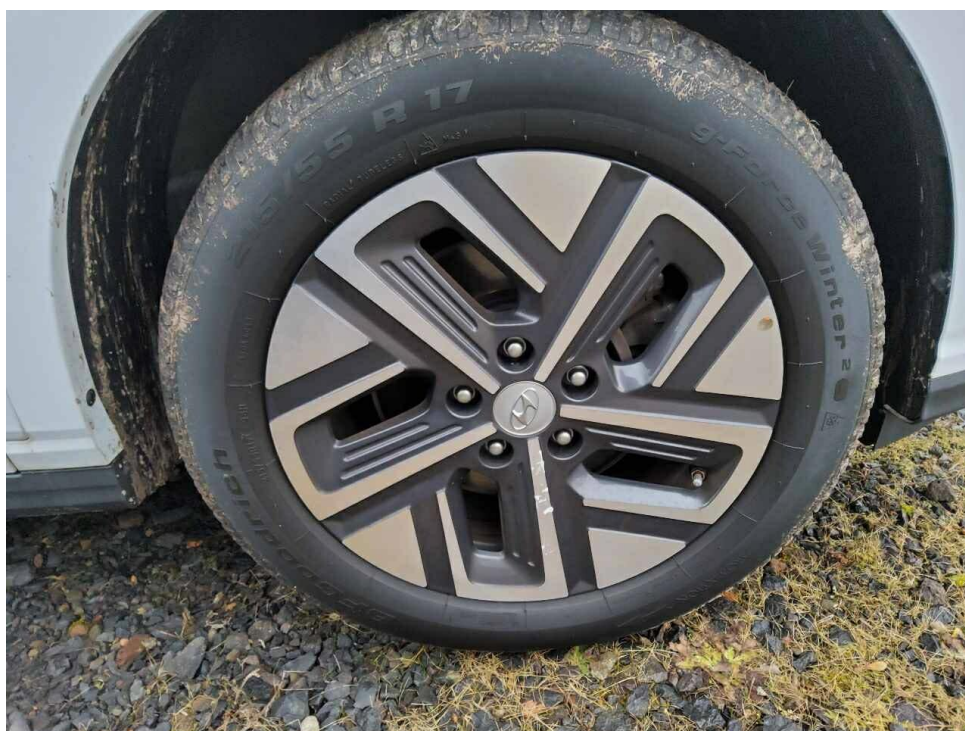

Bild 8 : Achse 1, Reifen Rechts 1  
2 Sommerreifen fehlen