

Zustandsbericht

- Protokoll der Fahrzeugbewertung -

Berichts-Nr: 9426502
vom: 13.11.2025

» Übersicht

Auftrags-Nr:	1002169997
Besichtigt am:	13.11.2025 13:11
Berichts-Nr:	9426502
FIN:	TMBLJ7NS0M8061501



Fahrzeugansicht - diagonal
vorne links



Fahrzeugansicht - diagonal
hinten rechts



Innenraum - Cockpit mit
Laufleistung



Zustandsbericht

- Protokoll der Fahrzeugbewertung -

Berichts-Nr: 9426502
vom: 13.11.2025

» Fahrzeugdaten

Fahrzeugkategorie:	Personenkraftwagen
Fahrzeugart:	SUV
Hersteller:	Skoda
Modell:	Kodiaq
HSN / TSN:	8004 / ARU
Erstzulassungsdatum:	13.07.2021
Laufleistung:	193.076 km
Nachweis Kilometerstand:	
Farbe:	Candy-Weiss
Farbe Dach:	Candy-Weiss
Antriebsart:	Allrad
Motorisierung/Kraftstoff:	Diesel
Hubraum:	1.968 ccm
Leistung:	110 kW (150 PS)
Fahrzeuglänge:	4.697 mm
Fahrzeughöhe:	1.655 mm
Fahrzeugbreite:	1.882 mm
Zulässiges Gesamtgewicht:	2.387 kg
Radstand:	2.791 mm
Anzahl Achsen:	2
Zylinder:	4
Schadstoffklasse:	Euro 6
Anzahl Türen:	4
Anzahl Sitze:	5
Getriebe:	Automatik 7-Gang
Polsterart:	Alcantara
Interieurfarbe:	Schwarz
Anzahl vorhandene Schlüssel:	2

» Dokumente & Wartung

Nächste HU:	12.2026
Zulassungsbescheinigung (ZBT1 Original) vorhanden:	Ja
Zulassungsbescheinigung entgegengenommen:	Ja
Kennzeichen entgegengenommen:	Beide
Wartungsheft:	Digital
Wartungsnachweis:	Nicht prüfbar
Datum der letzten Wartung:	
Km-Stand bei letzter Wartung:	
Restlauf bis Service:	23.800 KM



Zustandsbericht

- Protokoll der Fahrzeugbewertung -

Berichts-Nr: 9426502
vom: 13.11.2025

» Fahrzeugausstattung

"SMART LINK" (drathlos für Apple)	Doppelboden im Kofferraum
"SUNSET"	Doppelton-Signalhorn
"TRAVEL ASSIST Low" (ACC+Verkehrszeichen-erkennung, Lane Assist mit adapt. Spur-führung, DQ inkl. Emerg.Assist)	Drehstromgenerator 180 A
12 Volt-Steckdose(n)	Dreip.Automatikgurte hinten außen mit ECE-Label
2 Leseleuchten vorn,2 hinten	Dreip.Automatikgurte vo.m.Gurtstraffer und Höheneinstellung
230V Wechselrichter und Steckdose für Europa	Dreipunkt-Automatikgurt für mittleren Fondsitz
2-Speichen-Multifunktionslederlenkrad mit Heizung und Schaltwippen DSG	Einbau Differenzierung für Getriebe"DQ381" -- Fahrzeugteile -
4 Zyl.Dieselmotor 2,0L Aggr. 05L.D	Einparkhilfe vorn und hinten
4-Zyl.Turbodieselmotor 2,0 L/110 KW(4V) TDI CR ; GM ist:T37/T3Y/TS1/T4P/T98/T4S/TR1/T0P/T0N/T13/T29/TM4/TD1/TI9/T1I/T3C	Einstiegleisten in den Türausschnitten
7-Gang-Automatikgetriebe für Allrad	Elektrische Luftzusatzheizung
8 Lautsprecher (passiv)	Entriegelung Hintersitz Standard
Abdeckungen für Leichtmetallräder	ESC
Abgaskonzept, EU6 AP	Fahrerkniefahrgas
Ablagekasten im Kofferraum mit Deckel in der Seitenverkleidung	Fahrzeugklassen-Differenzierung -55A-
Ablageschale am Dachhimmel	Family Paket
Abwicklung Serie	Federbereich 06 nur Einbausteuerung keine Bedarfsprognose
Allradantrieb	Fertigungsablauf Standard
Angehobener Ladeboden hinten	Feststellbremse
Antenne nur für FM Empfang, Diversity	Formteilhimmel ungeteilt
Aufkleber/Schilder, deutsch-französisch-holländisch	Front Assist inkl. City ANB für ACC high
Außenspiegel links, konvex	Frontscheibenheizung + Regensensor mit Light Assist
Außenspiegel rechts, konvex	Fußgängerschutzmaßnahmen erweitert und vorausschauend
Außenspiegel, automatisch abblendbar elektrisch anklapp-/einstell-/beheizbar	Fußhebelwerk "Standard"
Außenspiegelgehäuse und diverse Anbauteile in Wagenfarbe	Gepäckraumabdeckung, schiebbar
Automatische Distanzregelung (mit follow to stop) und Speed-Limiter	Gepäckraumbodenbelag, Nadelvlies
Batterie 420A (70Ah)	Gepäckraumleuchte
Bauteilesatz ohne länderspezifische Bauvorschrift	Gepäcktaschen an Rückenlehnen
Berganfahrassistent	Gewichtsbereich 13 nur Einbausteuerung keine Bedarfsprognose
Besondere Innengeräuschkämpfung	Gurtkontrolle, opt.u.akust., E-Kontakt
Betriebserlaubnis Nachtrag	Halogen-Doppelscheinwerfer
Bordliteratur in Deutsch	Hinterachsgewicht Ausführung 1
Bordwerkzeug	Höheneinstellung,manuell,für Vordersitze
Businesspaket Amundsen	Instrumenteneinsatz, Anzeige in KM/H
Climatronic mit Stau Luftregelung, FCKW-frei	Kältemittel R1234yf
DAB - Digitaler Radioempfang	Kategorie 0
Dachreling, schwarz	Kein Sonderfahrzeug,Standard-Ausführung
Dämpfung hinten,Basis 1	Keine Aktionsausführung
Dämpfung vorn	Kessy Full
Dekor-Einlagen	Kindersicherung, elektrisch betätigt
	Kindersitzverankerung für Kindersitzsystem ISO FIX



Zustandsbericht

- Protokoll der Fahrzeugbewertung -

Berichts-Nr: 9426502
vom: 13.11.2025

Klimakomfortscheibe	Ohne Feuerlöscher
Komfortausstattung	Ohne Fußmatten
Komfortsitze vorn	Ohne Gepäck-Spinne/Netz/Tasche
Komforttelefonie mit LTE und Wireless charging	Ohne Halter
Kopfstützen hinten (3 Stück)	Ohne Head-Up Display
Kopfstützen vorn	Ohne Innenleuchte im Fußraum
Kraftstoffsystem Diesel	Ohne Kamerasysteme/Umfeldsensorik
Kühlerschutzgitter	Ohne Kindersitzverankerung vorn (ISOFIX)
Kurzheck	Ohne Klapptisch an Vordersitzlehne
Landesverkaufsprogramm Deutschland	Ohne Lehnenentriegelung für Vordersitze
Lane Assist mit adaptiver Spurführung + Emergency Assist	Ohne Lichtassistent
Ledermultifunktionslenkrad, beheizbar mit Tiptronic	Ohne Schmutzfänger
Leergewichtsbereich 1	Ohne Sitzbelüftung/Massagesitze
Leichtmetallr{der 7J x 17 "RATIKON"	Ohne Sonder-Maßnahmen
Lendenwirbelstütze, manuell einstellbar in Vordersitzlehnen	Ohne Spurwechselassistent
Leuchtweitenregulierung	Ohne Systeme für den Fahrzeugzugang
Linkslenker	Ohne Überführungsausrüstung
Mit Elektrische Lenksäulenverriegelung (ELV)	Ohne Verbandmaterial, ohne Warndreieck
Mit Multifunktionskamera	Ohne zus. Funktionsfehleranzeige
Mit Verkehrszeichenerkennung	Ohne zus. Leuchten (Beleuchtungen innen)
Mittelarmlehne vorn	Ohne zus. Triebwerks-Unterschutz
Müdigkeitserkennung	Ohne Zusatz-/Standheizung
Navi Amundsen + Web radio	Ohne zusätzliche Bereifung
Nebelscheinwerfer	Optionsinfotainment (MIB3)
Nebelschlussleuchte	Pannen-Set
Netztrennwand	Radschrauben Standard
Nicht Heissland	Radstand
Nichtraucherausführung	Rechtsverkehr
Normal-Lackierung	Region
Notrufsystem eCall	Regionscode " ECE " für Radio
Ohne "drive select"	Reifen 215/65 R17 99V Super- Rollwiderstandsoptimiert, Generation 2
Ohne 2. Batterie	Reifen ohne Festlegung der Reifenmarke
Ohne Adapter	Reifendruckkontrolle
Ohne Aktivkohlebehälter mit SCR	Remote Access / Remote Access + Online Infotainment
Ohne alternativ-Antriebssystem	Remote Access + Infotainment Online 3 Jahre
Ohne Alu/Chrom-Paket	Rücksitzbank/-lehne, geteilt, umlegbar
Ohne Aufkleber und Embleme	SBBR-Leuchte in LED-Technik
Ohne Außen-Sound Maßnahmen	Schalthebelknopf/-Griff in Leder
Ohne besondere Karosseriemaßnahmen	Scheibenbremsen hinten
Ohne Dacheinsatz (Volldach)	Scheibenbremsen vorn
Ohne Durchladeeinrichtung	Scheibenwaschdüsen beheizbar, vorn
Ohne ECO-Funktion	Scheibenwischer-Intervallschaltung mit Licht/Regensensor
Ohne erweitertem Sicherheitssystem	



Zustandsbericht

- Protokoll der Fahrzeugbewertung -

Berichts-Nr: 9426502
vom: 13.11.2025

Scheinwerferreinigungsanlage
 Schlüssel für Schließsystem mit Fernbedienung
 Schriftzugsatz
 Schubladen unter den Vordersitzen
 Seitenairbag vorn, mit Kopfairbag
 Seitenschutzleiste
 Serienkraftstoff-Erstbefüllung
 Serviceanzeige 30000 km oder 2 Jahre (variabel)
 Servolenkung, geschwindigkeitsabhängig (Servotronic)
 Servoschließung Heckklappe
 Sicherheitsinnenspiegel automatisch abblendbar
 Sitzbezüge - Suedia
 Sitzbezüge in Suedia
 Sitzheizung für Vordersitze getrennt regelbar
 Sonnenblenden mit Spiegel, beleuchtet, Airbag-Label auf Sonnenblende
 Sonnenschutzrollo für Seitenscheiben hinten
 Spezielles Typschild für EG für M1-Pkw
 Sprachsteuerung
 Stabilisator hinten
 Stabilisator vorn
 Standard-Klimazonen
 Start/Stop-Anlage mit Rekuperation
 Stoßfänger Standard
 Tagesfahrlicht mit Assistenzfahrlicht u. Coming- Leaving-home Funktion manuell
 Tankdeckel
 Trägerfrequenz 433,92 bis 434,42 MHz
 Transportschutzfolie (Mindestschutz) mit zus. Transportschutzmaßnahmen
 Tür und Seitenverkleidung Leder mit Abfallkorb
 Typrüfstand Deutschland
 USB vorne + hinten
 Variante
 Virtual Cockpit
 Vorbereitung für Anhängervorrichtung
 Wartungsintervallverlängerung
 Waschwasser-Standanzeige
 Wegfahrsperre elektronisch
 Zentralverriegelung "Keyless-Entry" ohne Safesicherung
 Zierleisten blank
 Zus. Rückstrahler (Türbereich)
 Zusätzliche Außengeräuschkämpfung



Zustandsbericht

- Protokoll der Fahrzeugbewertung -

Berichts-Nr: 9426502
vom: 13.11.2025

» Bereifung

MONTIERTE BEREIFUNG

Hersteller	Ort	Position	Typ	Felge	Dimension	Profiltiefe
Hankook	Vorne	Links	Sommer	Aluminium	215/65 R 17 99 V	6,0 mm
Hankook	Vorne	Rechts	Sommer	Aluminium	215/65 R 17 99 V	6,0 mm
Hankook	Hinten	Links	Sommer	Aluminium	215/65 R 17 99 V	7,0 mm
Hankook	Hinten	Rechts	Sommer	Aluminium	215/65 R 17 99 V	7,0 mm

Reifen zulässig: Ja

Reifen verkehrssicher: Ja

ERSATZ-/NOTRAD & ZUBEHÖR

Bordwerkzeug vorhanden: Ja

Tirefit vorhanden: Ja

Tirefit Ablaufdatum: 04.2029

Kompressor vorhanden: Ja



Zustandsbericht

- Protokoll der Fahrzeugbewertung -

Berichts-Nr: 9426502
vom: 13.11.2025

» Wertmindernde Faktoren

Nr	Bauteil	Schadensbeschreibung	Reparaturempfehlung
1	Kotflügel hinten rechts	Delle(n)	Kaltdrücken

» Gebrauchsspuren

Das Fahrzeug weist dem Alter, der Laufleistung und dem Einsatzzweck entsprechende Gebrauchsspuren auf.



Zustandsbericht

- Protokoll der Fahrzeugbewertung -

Berichts-Nr: 9426502
vom: 13.11.2025

» Merkantile Wertminderung

Vorschäden bekannt:	Nein
Vorschäden feststellbar:	Nein
Nachlackierungen vorhanden:	Nein
Lackschichtdickenmessung durchgeführt:	Ja - ohne Auffälligkeiten/Abweichungen

ERGEBNISSE DER LACKSCHICHTDICKENMESSUNG

Die Messwerte lagen im üblichen Bereich.

Pro Bauteil wurden mindestens 3 Messungen durchgeführt.



Zustandsbericht

- Protokoll der Fahrzeugbewertung -

Berichts-Nr: 9426502
vom: 13.11.2025

» Hinweise zum Zustandsbericht

**Angaben zum Auftrag und zum
Bewertungsumfang:**

Es wurde der Auftrag erteilt, einen Zustandsbericht über das beschriebene Fahrzeug zu erstellen.

Die Fahrzeugzustandsbewertung erfolgte auftragsgemäß auf Basis der vom Auftraggeber vorgegebenen Standards für Fahrzeugbewertungen. Die Feststellungen im Einzelfall trifft der Sachverständige aufgrund eigener Sachkunde und nach eigenem sachverständigen Ermessen.

Fahrzeug-Identifizierung:

TMBLJ7NS0M8061501

FIN abgelesen und stimmt mit Unterlagen überein

Allgemeinzustand:

Gepflegter Allgemeinzustand

Besichtigungsbedingungen:

Nicht ausreichend, Eingeschränkt

Hebebühne/Hubmittel benutzt:

Nein

Motorenlauf durchgeführt:

Ja

Fahrprobe durchgeführt:

Nein



Zustandsbericht

- Protokoll der Fahrzeugbewertung -

Berichts-Nr: 9426502
vom: 13.11.2025

» Sonstige Bemerkungen

Vorliegendes Exemplar wurde auf elektronischem Wege erzeugt. Es ist ohne Originalunterschrift gültig.

» Ansichtsfotos



Fahrzeugansicht - diagonal
vorne links



Fahrzeugansicht - diagonal
vorne rechts



Fahrzeugansicht - diagonal
hinten links



Fahrzeugansicht - diagonal
hinten rechts

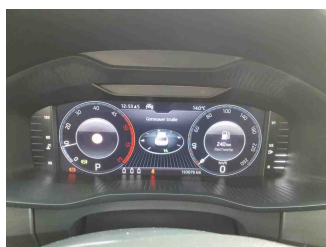

Innenraum - Cockpit mit
Laufleistung



Equipment - Bordwerkzeug

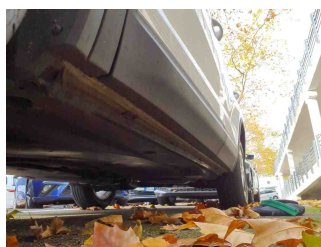

Seitenansicht - Schweller links

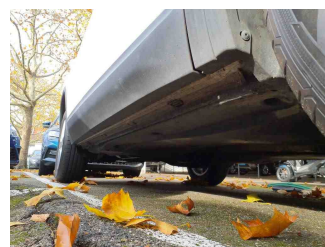

Seitenansicht - Schweller rechts



Fahrzeug -
Typenschild/Fahrgestellnummer

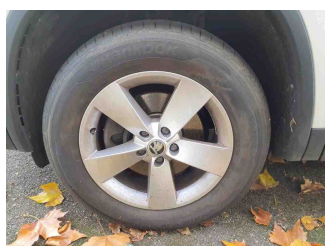

Räder - Rad montiert vorne
links

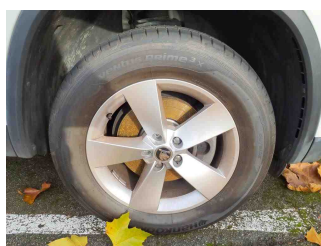

Räder - Rad montiert vorne
rechts

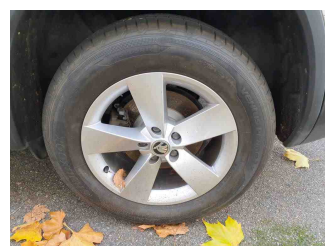

Räder - Rad montiert hinten
links

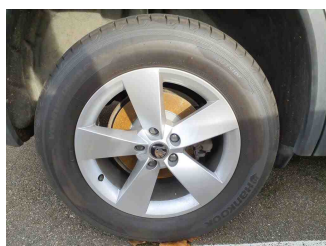

Räder - Rad montiert hinten
rechts

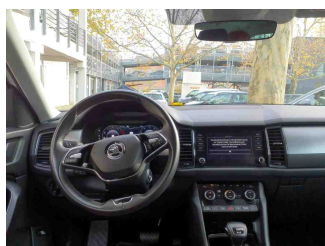

Innenraum - Mittelkonsole

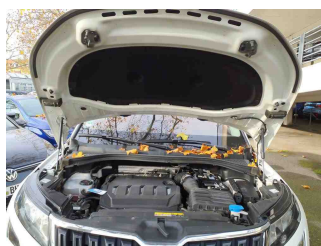

Fahrzeug - Motorraum offen

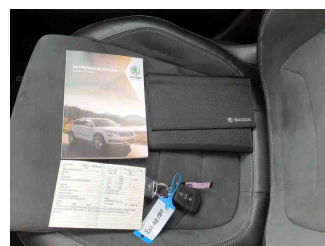

Equipment - Boardmappe/
Securitybag



Zustandsbericht

- Protokoll der Fahrzeugbewertung -

Berichts-Nr: 9426502
vom: 13.11.2025



Innenraum - Kofferraum

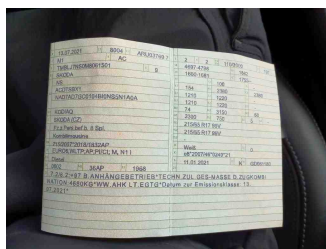

Fahrzeug - abgegebene ZB1

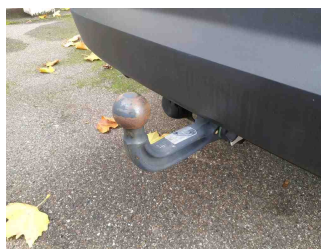

Equipment - Anhängerkupplung



Fahrzeug - Serviceunterlagen / Wartungsnachweis



Innenraum - vorne



Innenraum - hinten



Räder - Haltbarkeitsdatum
Tirefit

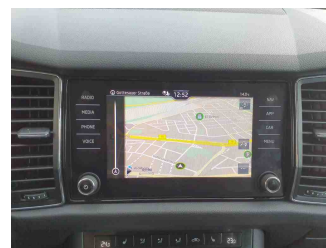

Innenraum -
Navigationsgerät/Radio



Zustandsbericht

- Protokoll der Fahrzeugbewertung -

Berichts-Nr: 9426502
vom: 13.11.2025

» Beschädigungsfotos

WERTMINDERNDE FAKTOREN

1 - Kotflügel hinten rechts - Delle(n) - Kaltdrücken

