



# CITROEN C3 ENTREPRISE

## C3 SOCIETE PURE TECH 82 S&S FEEL BUSINESS R



VIN VF7SXHMRPKT568517  
Immatriculation FH063XH

Date controle technique



Derniere révision



Nombre de propriétaires



Kilométrage de la dernière révision



Nombre de clés



Date 1ere immatriculation

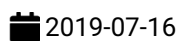

Kilométrage



Pays d'immatriculation



### Résumé de l'inspection

Client	BCAuto Encheres	Classification mécanique	
Date/lieu d'inspection	2025-12-15 / BCA HOUECOURT	Classification carrosserie	1

### Résumé du véhicule

État du véhicule	Roulant	Type de TVA	Qualification
Type de Carburant	Essence	Type de transmission	Manuelle
Couleur	Blanc	Cylindrée (cc3)	1199
Cylindrée	1.2	Nombre de portes	5
Type de carrosserie	Hatchback	Type de Transmission	Traction avant
Câble de recharge		Nombre de sièges	5
Taux CO2 NEDC (g/km)	96	Revêtement de siège	
CV fiscaux	4	Couleur métallique	
Année construction	2019-07-16 / 1900-01-01	Date d'arrivée	2025-12-12

### Historique du véhicule et documents

Carnet d'entretien disponible	Présent	Usage	Utilisation normale
Garantie constructeur		Garantie du compteur	Non
Kilometrage prochaine revision	km		



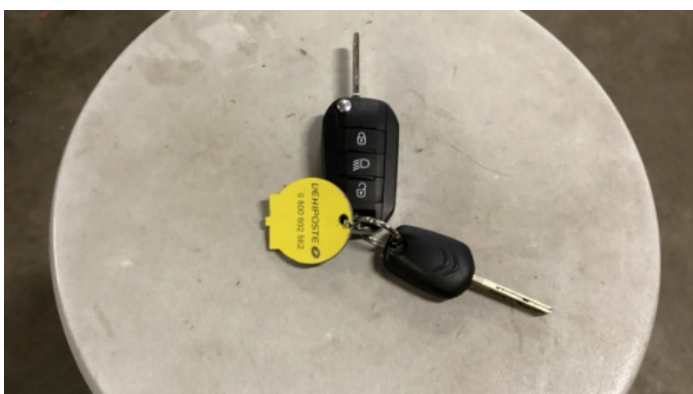
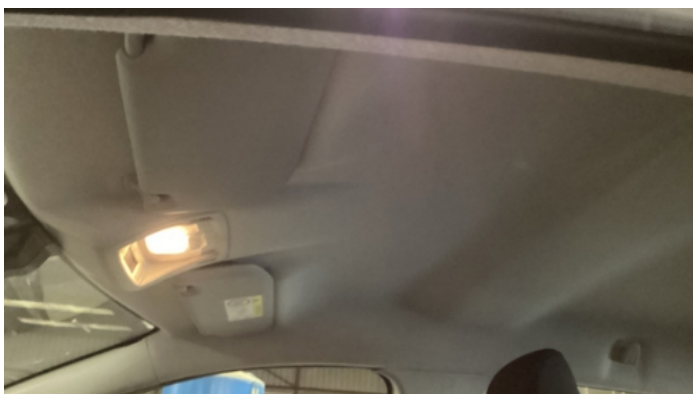



Liste d'équipements

Verrouillage centralisé	Régulateur de vitesse	Radio	Direction assistée
-------------------------	-----------------------	-------	--------------------

Liste des options

Climatisation	Non	Sièges chauffants	Non
Type de toit ouvrant	Acier		

Roues et pneus

Mesure de profondeur du pneu arrière gauche	5	Mesure de profondeur du pneu avant gauche	5
Mesure de profondeur du pneu arrière droit	5	Mesure de profondeur du pneu avant droit	5
Commentaire sur les pneus	Acceptable		

## 5 Dommages

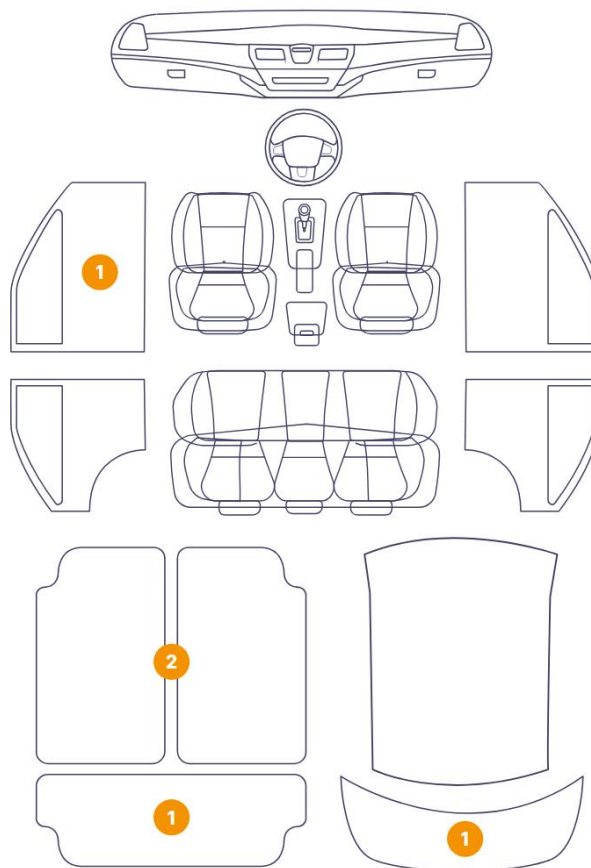
5/9 - Rapport n° P20251215145043



1. Tapis de sol  
Sale -



2. Garniture de porte Avant Gauche  
Tâché -



3. Tapis de sol  
Sale -



4. Garniture de hayon Arrière  
Sale -



5. Tapis coffre  
Sale -



6. Enjoliveur Avant Droit  
Rayure -



7. Coque de rétroviseur Avant Droite  
Peinture Rayure Ligne -



8. Coque de rétroviseur Avant Gauche  
Peinture Rayure Ligne -

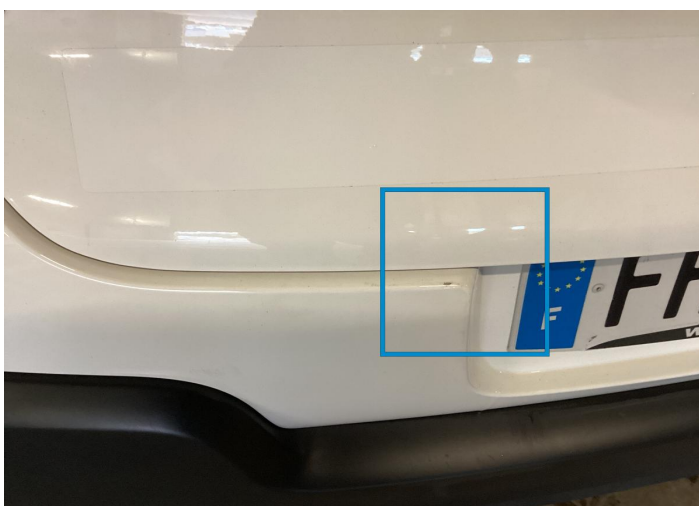

9. Coffre Arrière Arrière  
Peinture Rayure Ligne -

## Condition mécanique

### Niveaux

Niveau d'huile	✓	Niveau - Huile	✓
Liquide de refroidissement - État	✓	Liquide de refroidissement	✓
Liquide de freins	✓		

### Test Des Equipements

Fonctionnement des clés principales et de rechange	✓	Fonctionnement des capteurs de stationnement/caméras	NA
Test du toit ouvrant, Camionnette, Benne , Hayon	NA	Benne / Remorque / Ridelle électrique	NA
Vitres électriques	✓	Équipement audio	✓
GPS	NA	Climatisation/chauffage	!
Verrouillage centralisé	✓		

### Moteur

Traverse	✓	Courroie accessoire	!
Fuite visible (huile au niveau du moteur)	✓		

### Commentaires

Commentaires	Entretien dépasser
--------------	--------------------

### Tableau De Bord Lumineux

Voyant ABS	✓	Voyant de transmission	✓
Voyant de filtre à particules diesel	✓	Voyant ESP/du contrôle de traction	✓
Voyant 4 roues motrices (4WD)	NA	Voyant revision	✓
Tableau de bord fonctionnant comme prévu	✓	Voyant moteur	✓
Voyant pression d'huile	✓	Voyant airbag	✓
Voyant Freins	✓	Voyant de direction assistée	NA
Niveau - carburant / batterie	25		

### Véhicule Électrique/Hybride

État du port de recharge	NA	État du câble de charge 1/câble de charge 2	NA
--------------------------	----	---	----



Défaut du système hybride **NA**

## Test dynamique

### Essai

Fonctionnement du moteur	✓	Bruit de courroie auxiliaire/poulie moteur	✓
Bruit/Grippage de la direction	✓	Démarrage du véhicule	✓
Perte de puissance	✓	Quantité/couleur excessive de fumée	✓
Fonctionnement de la boîte de vitesses	✓	Fonctionnement de l'embrayage	✓
Fonctionnement du système de freinage	!	Fonctionnement de la direction	✓

✓ **Aucun problème détecté, bon état ou tests corrects, selon l'âge et le kilométrage du véhicule**

! **Domages ou dysfonctionnements détectés nécessitant des réparations par l'acheteur**

**NA** **Non applicable**

**☐** **Non testé**

## Conditions de réalisation de l'essai dynamique

*L'essai routier s'effectue sur le plat et pendant une durée de 2 min. La distance parcourue est au minimum de 300 mètres, dont un demi-tour, avec au minimum une phase d'accélération et une phase de freinage. La vitesse maximale atteinte lors du test est de 50km/h. Le bilan technique est un diagnostic visuel et dynamique réalisé sans démontage, de ce fait nous ne pouvons garantir les organes mécaniques d'usure*