

ARVAL Deutschland GmbH
Bajuwarenring 5
82041 Oberhaching
Deutschland

Minderwertbericht

Auftragsdaten

Dokumentnummer: 1933553
Auftrag vom: 11.06.2026 / 14:45 Uhr
Auftrag per: Portal

Ordnungsmerkmale

Leasingvertragsnummer: 1001542578
Bearbeitungsnummer: RÜL-VI-RN-SA-CO
Standortnummer: 245327

Wertzusammenfassung

geschätzte Reparaturkosten gesamt ohne Mwst: 2.810,00 €

Minderwerte gesamt: 1.880,00 €

Laut herrschender Rechtsprechung fällt bei einem entstandenen Minderwertausgleich keine Mehrwertsteuer laut Umsatzsteuergesetz an, da zwischen den Vertragsparteien kein umsatzsteuerpflichtiger Leistungsaustausch stattfindet.

Besichtigung

Datum und Uhrzeit: 11.06.2026 / 09:00 Uhr
Art der Besichtigung: Erstbesichtigung
Erfolgt durch: Sachverständigenbüro

Fahrzeugdaten

HSN/TSN:	3333 / AXG	Fahrzeugart:	PKW
Aufbau:	Kasten	Hersteller:	Renault
Modell:	Kangoo Rapid Maxi 1.5 dCi 90 Combi Extra ENERGY	Erstzulassung:	18.09.2017
Letztzulassung:	26.09.2022	Nächste HU (Hauptuntersuchung):	08.2027
Anzahl Türen:	4	Sitz-/Steh-/Liegeplätze:	2 / - / -
Motorart:	Reihe	Emissionsgruppe:	Euro 6
Feinstaubplakette:	Grün	Leistung:	66,0 KW
Hubraum:	1.461 ccm	Antriebsart:	Diesel OBD
Antriebskonzept:	Frontantrieb	Getriebeart:	manuell
Anzahl Schaltstufen:	5	Laufleistung abgelesen:	150364 Kilometer
Laufleistung geschätzt:	150364 Kilometer		

Farbe außen

Farbe außen:	MINERAL WEISS	Lackart:	2-K uni
---------------------	---------------	-----------------	---------

Unterlagen

Zulassungsbescheinigung Teil I:	lag in Kopie vor
HU - Prüfbericht:	lag nicht vor

Bereifung

montierte Bereifung

Achse und Seite	Größe	Reifenhersteller	Reifenart	DOT	Felgenart	Profiltiefe
Vorderachse links	195/65 R 15,0 95 T	Continental	Sommerreifen	-	Stahlfelge	5,0 mm
Vorderachse rechts	195/65 R 15,0 95 T	Continental	Sommerreifen	-	Stahlfelge	5,0 mm
Hinterachse links	195/65 R 15,0 95 T	Continental	Sommerreifen	-	Stahlfelge	4,0 mm
Hinterachse rechts	195/65 R 15,0 95 T	Continental	Sommerreifen	-	Stahlfelge	4,0 mm

Allg. Angaben zur Bereifung:

Vollrad

2. Radsatz

Nr	Größe	Reifenhersteller	Reifenart	DOT	Felgenart	Profiltiefe
1	195/65 R 15,0 95 T	Goodyear	Winterreifen,	-	Stahlfelge	5,0 mm
2	195/65 R 15,0 95 T	Goodyear	Winterreifen,	-	Stahlfelge	5,0 mm
3	195/65 R 15,0 95 T	Goodyear	Winterreifen,	-	Stahlfelge	6,0 mm
4	195/65 R 15,0 95 T	Goodyear	Winterreifen,	-	Stahlfelge	6,0 mm

Feststellungen

Fahrprobe:	nicht durchgeführt	Fahrzeugzustand:	verschmutzt
Sichtverhältnisse:	eingeschränkt	Fahrbereitschaft:	fahrfähig
Letzte Inspektion am:	01.07.2024	Letzte Inspektion bei km-Stand:	132301 km
Inspektion:	regelmäßig durchgeführt	Ölstand:	ausreichend
Kühlwasserstand:	ausreichend	Kraftstoffstand:	¼

Zur Begutachtung der Fahrzeugunterseite standen keine technischen Einrichtungen zur Verfügung (z.B. Hebebühne, Hubmittel, Grube o.ä.). Das Fahrzeug konnte daher nur eingeschränkt von unten betrachtet werden.

Allgemeine Angaben zur Begutachtung: Am Fahrzeug wurde eine Lackschichtdickenmessung vorgenommen. Hierbei wurden 3-5 Messungen pro messbarem Bauteil durchgeführt. Im Punkt „Lackschichtdickenmessung/-prüfung“ aufgeführte Positionen dokumentieren seitens des Sachverständigen Auffälligkeiten/Unregelmäßigkeiten. Nicht aufgeführten Bauteile weisen keine Unregelmäßigkeiten im Bereich der Lackschichtdicke auf.

Zubehör

Bezeichnung Zubehör	Aussage/Feststellung	Anzahl	Bemerkung
Borddokumente			
Hauptschlüssel	vorhanden	2	
Wartungsnachweis	vorhanden		
2. Reifensatz	vorhanden		

Lackschichtdickenmessung/-prüfung

Gemessenes Bauteil	Gemessene Lackschichtdicke (µm)
Beifahrerairbag	129

Details zur Beschädigung

	geschätzte Reparaturkosten (exkl. MwSt.)	Minderwert
Allgemeinzustand	300,00 €	300,00 €
Fahrzeugzubehör, HU-Prüfbericht, fehlt, erneuern	100,00 €	100,00 €
Fahrzeugzubehör, Wartungsnachweis, unvollständig, prüfen - Kostenerweiterung möglich	200,00 €	200,00 €
	geschätzte Reparaturkosten (exkl. MwSt.)	Minderwert
Innenraum / Kofferraum	1.050,00 €	630,00 €
Innenraum, Rücksitzbank, gerissen / eingerissen, erneuern	375,00 €	230,00 €
Innenraum, Sitz vorne links, Brandloch / Brandlöcher nicht reparabel, erneuern	390,00 €	230,00 €
Innenraum, Heckflügeltürverkleidung links, gebrochen, erneuern	235,00 €	140,00 €
Innenraum, Schaltmanschette, gerissen / eingerissen, erneuern	50,00 €	30,00 €
	geschätzte Reparaturkosten (exkl. MwSt.)	Minderwert
Lackierung	1.230,00 €	720,00 €
Dach, Dachhaut, korrodiert, lackieren	870,00 €	500,00 €
Fahrzeugfront, Motorhaube, Kratzer, aus- und einbauen + lackieren	360,00 €	220,00 €
	geschätzte Reparaturkosten (exkl. MwSt.)	Minderwert
Karosserie	230,00 €	230,00 €
linke Seite, Tür hinten links, Delle, Smart Repair	120,00 €	120,00 €
linke Seite, Tür vorne links, Delle, Smart Repair	110,00 €	110,00 €
	geschätzte Reparaturkosten (exkl. MwSt.)	Minderwert
Verglasung	0,00 €	0,00 €
Fahrzeugfront, Frontscheibe, verkratzt, akzeptierter Schaden	0,00 €	0,00 €

Schlusswort

Hinweis zum Bearbeiter:

Die Besichtigung erfolgte durch den Sachverständigen.

Die nachfolgende Fertigstellung der angezeigten Dienstleistung erfolgte durch einen späteren Zeitpunkt durch einen Mitarbeiter des Schadensqualitätszentrums der TÜV Rheinland Group.

Die Dienstleistung "Minderwertbericht" wurde durch den Sachverständigen unparteiisch, nach bestem Wissen und Gewissen erstellt.

Das Dokument umfasst Seiten und 33 Lichtbilder in einer Lichtbildanlage.

Das Dokument wurde elektronisch erstellt.

Lichtbildanlage

Die Lichtbildanlage enthält 33 Fotos

Dokumentnummer:

1933553

Amtliches Kennzeichen:

FD-RS8274

Fahrzeugidentifikationsnummer:

VF1FW51M158010500



Bild 1: Frontdiagonale links



Bild 2: Frontdiagonale rechts



Bild 3: Heckdiagonale links



Bild 4: Heckdiagonale rechts



Bild 5: Armaturenbrett



Bild 6: Radio / Display



Bild 7: Innenraum vorne



Bild 8: Innenraum hinten



Bild 9: montierte Räder



Bild 10: Kofferraum



Bild 11: Zusätzlicher Radsatz



Bild 12: Tacho



Bild 13: Schlüssel/Borddokumente



Bild 14: VIN, Fahrgestellnummer

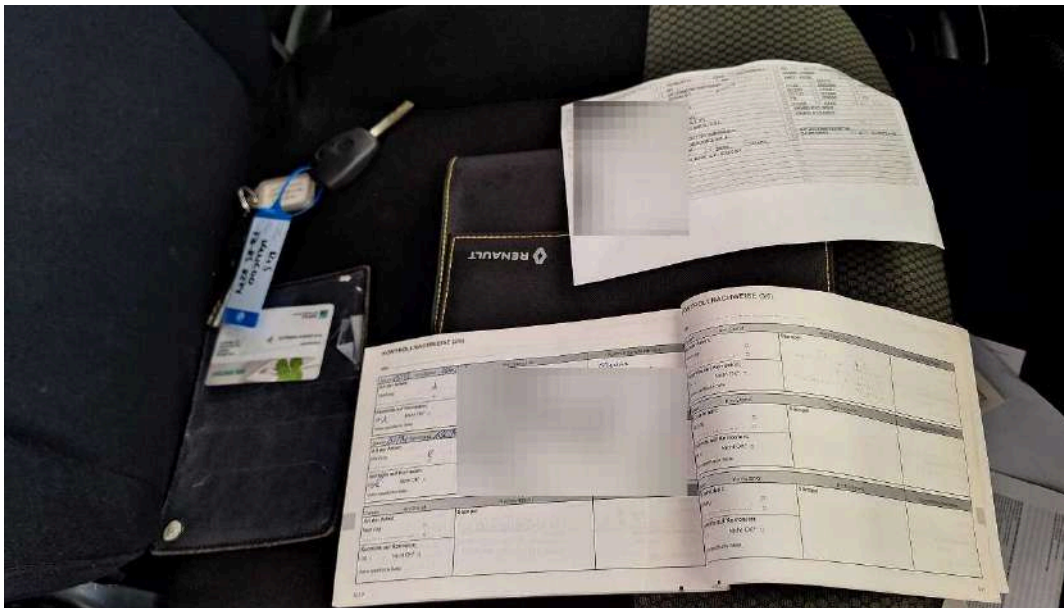

Bild 15: Motorraum

KONTROLLNACHWEISE (2/6)			
VIN:			
Datum: 05/22	Km-Stand: 106.261	Rechnungs-Nr.:	Kommentare/Wertmarken
Art der Arbeit: Wartung			
Kontrolle auf Korrosion: OK <input checked="" type="checkbox"/> Nicht OK? <input type="checkbox"/>			
*siehe spezifische Seite			
Datum: 02/24	Km-Stand: 122.061	Rechnungs-Nr.:	Kommentare/Wertmarken
Art der Arbeit: Wartung			
Kontrolle auf Korrosion: OK <input checked="" type="checkbox"/> Nicht OK? <input type="checkbox"/>			
*siehe spezifische Seite			
Datum:	Km-Stand:	Rechnungs-Nr.:	Kommentare/Wertmarken
Art der Arbeit: Wartung		Stempel	
Kontrolle auf Korrosion: OK <input type="checkbox"/> Nicht OK? <input type="checkbox"/>			
*siehe spezifische Seite			

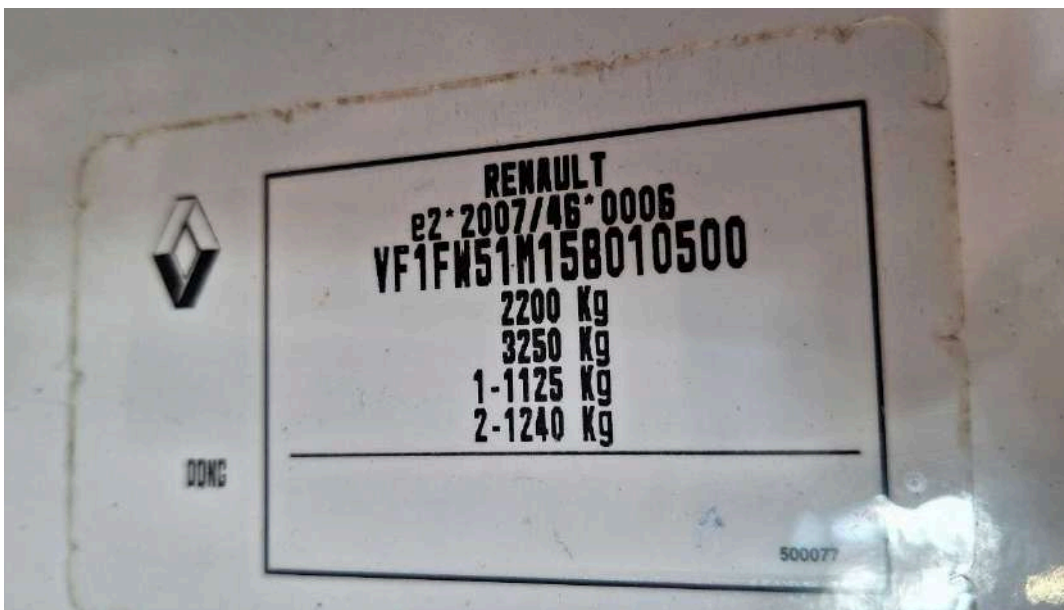
Bild 16: Servicedokumente

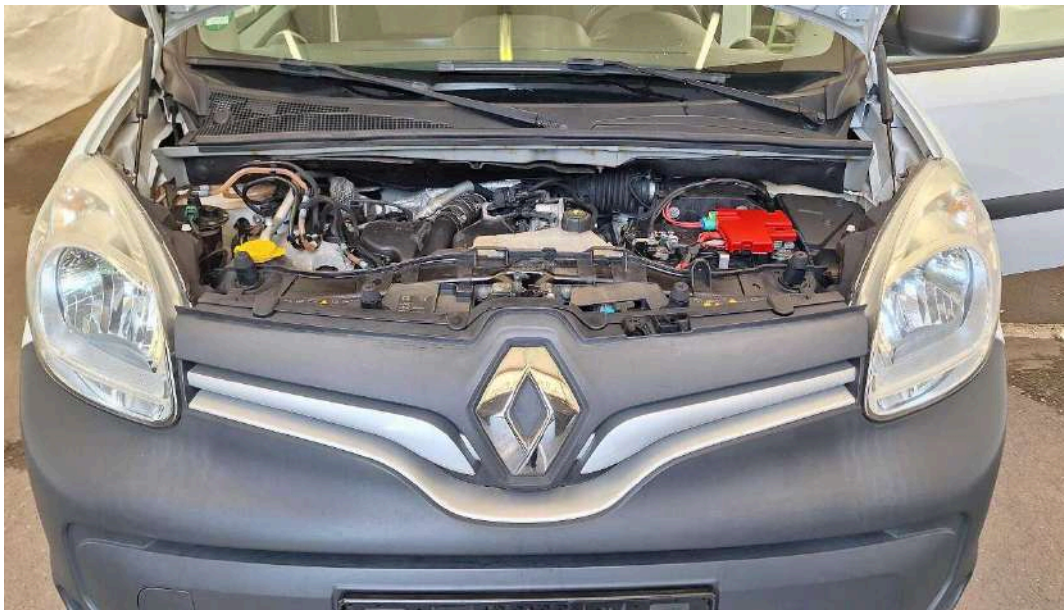

Bild 17
Innenraum Rücksitzbank gerissen / eingerissen



Bild 18
Innenraum Rücksitzbank gerissen / eingerissen



Bild 19
Innenraum Sitz vorne links Brandloch / Brandlöcher nicht reparabel

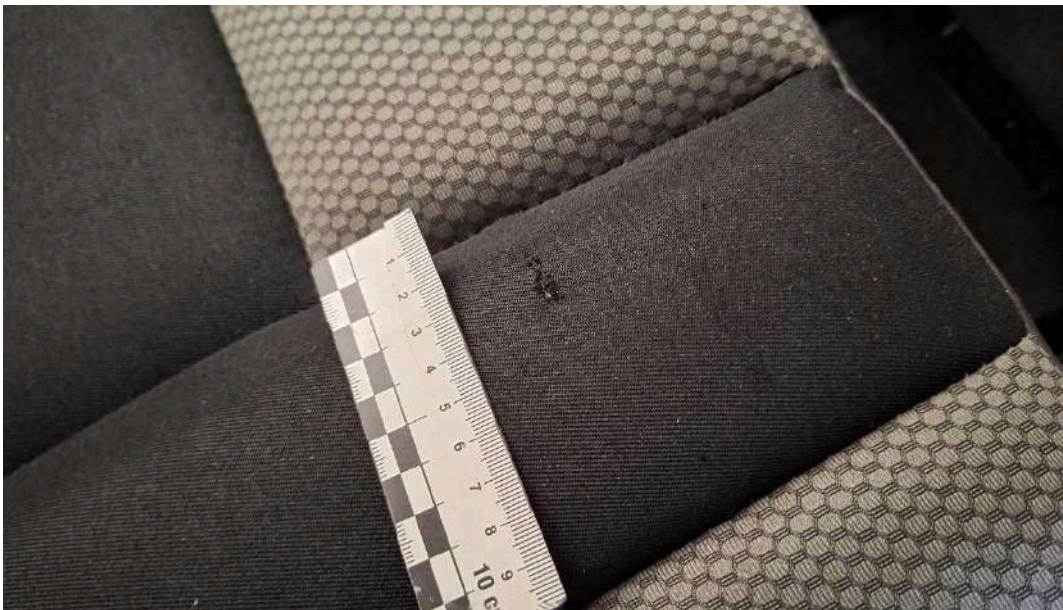

Bild 20
Innenraum Sitz vorne links Brandloch / Brandlöcher nicht reparabel



Bild 21
Innenraum Heckflügeltürverkleidung links gebrochen



Bild 22
Dach Dachhaut korrodiert



Bild 23
Dach Dachhaut korrodiert



Bild 24
linke Seite Tür hinten links Delle



Bild 25
linke Seite Tür hinten links Delle



Bild 26
Fahrzeugfront Frontscheibe verkratzt



Bild 27
Fahrzeugfront Frontscheibe verkratzt



Bild 28
Fahrzeugfront Motorhaube Kratzer

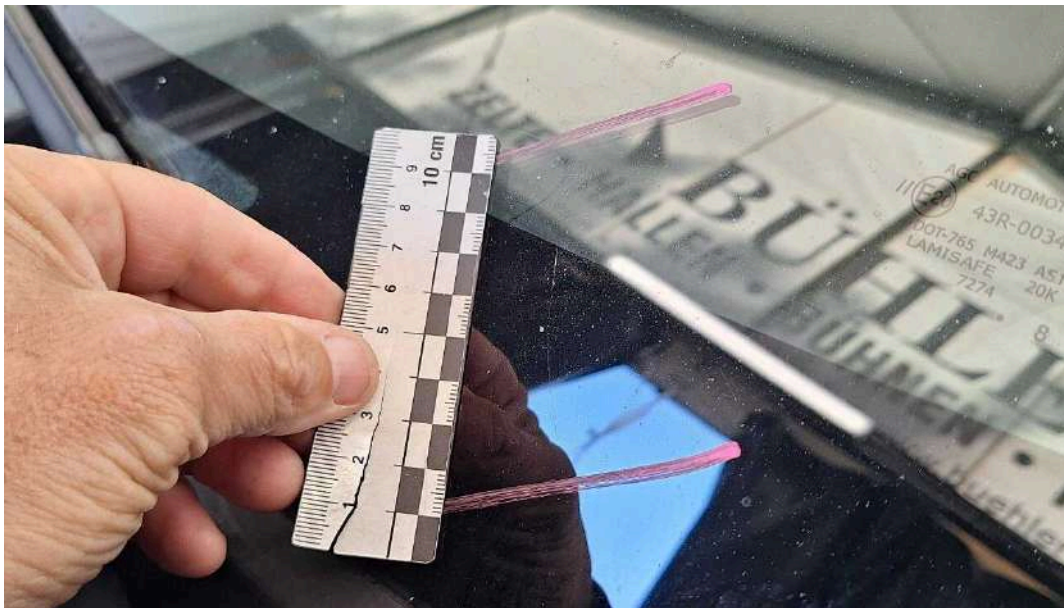

Bild 29
Fahrzeugfront Motorhaube Kratzer



Bild 30
linke Seite Tür vorne links Delle

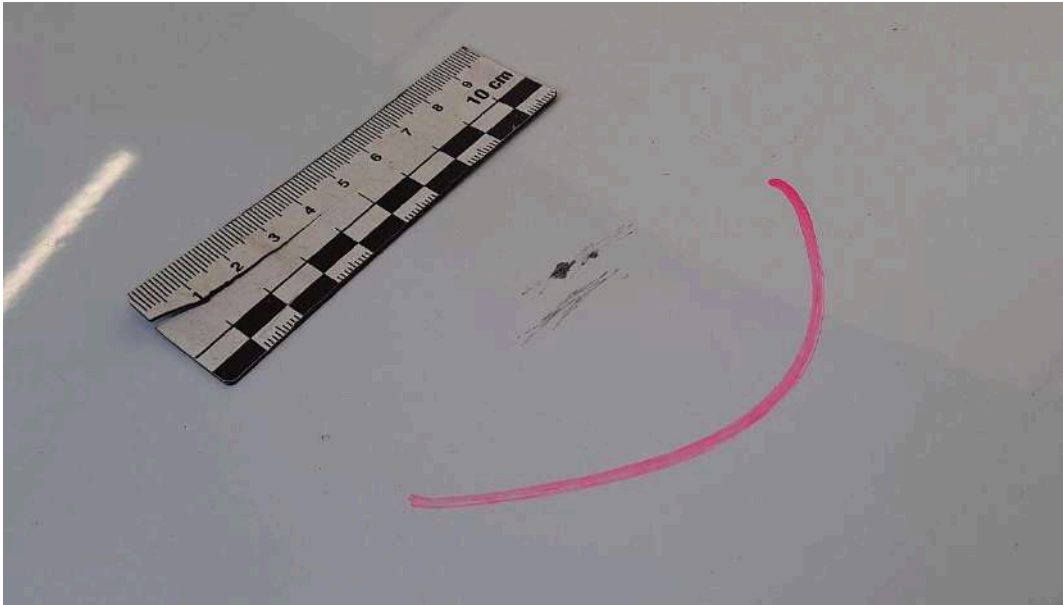

Bild 31
linke Seite Tür vorne links Delle



Bild 32
Innenraum Schaltmanschette gerissen / eingerissen



Bild 33
Innenraum Schaltmanschette gerissen / eingerissen