

ARVAL Deutschland GmbH
Bajuwarenring 5
82041 Oberhaching
Deutschland

Minderwertbericht

Auftragsdaten

Dokumentnummer: 1926655
Auftrag vom: 01.06.2026 / 08:34 Uhr
Auftrag per: Kundensystem

Ordnungsmerkmale

Leasingvertragsnummer: 2020219078
Bearbeitungsnummer: RÜL-VI-RN-SA-CO
Bestellangaben: D2D
Standortnummer: 73830

Wertzusammenfassung

geschätzte Reparaturkosten gesamt ohne Mwst: 3.415,00 €

Minderwerte gesamt: 2.715,00 €

Laut herrschender Rechtsprechung fällt bei einem entstandenen Minderwertausgleich keine Mehrwertsteuer laut Umsatzsteuergesetz an, da zwischen den Vertragsparteien kein umsatzsteuerpflichtiger Leistungsaustausch stattfindet.

Besichtigung

Datum und Uhrzeit: 11.06.2026 / 09:30 Uhr
Art der Besichtigung: Erstbesichtigung
Erfolgt durch: Unterzeichner

Fahrzeugdaten

HSN/TSN:	3333 / BKO	Fahrzeugart:	PKW
Aufbau:	Kombi	Hersteller:	Renault
Modell:	Megane IV 1.5 BLUE dCi115 Grandt. Business Edition	Erstzulassung:	04.12.2020
Letztzulassung:	04.12.2020	Nächste HU (Hauptuntersuchung):	05.2028
Anzahl Türen:	5	Sitz-/Steh-/Liegeplätze:	5 / - / -
Motorart:	Reihe	Emissionsgruppe:	Euro 6d
Feinstaubplakette:	Grün	Leistung:	85,0 KW
Hubraum:	1.461 ccm	Antriebsart:	Diesel OBD
Antriebskonzept:	Frontantrieb	Getriebeart:	Automatik
Anzahl Schaltstufen:	7	Laufleistung abgelesen:	157204 Kilometer
Laufleistung geschätzt:	157204 Kilometer		

Farbe außen

Farbe außen:	GLETSCHERWEISS	Lackart:	uni (2-Schicht)
---------------------	----------------	-----------------	-----------------

Unterlagen

Zulassungsbescheinigung Teil I: lag in Kopie vor

Bereifung

montierte Bereifung

Bereifung zulässig: Ja
Bereifung Zustand: augenscheinlich unauffällig

Achse und Seite	Größe	Reifenhersteller	Reifenart	DOT	Felgenart	Profiltiefe
Vorderachse links	205/55 R 16,0 91 H	Continental	Sommerreifen	-	Leichtmetallfelge	5,0 mm
Vorderachse rechts	205/55 R 16,0 91 H	Continental	Sommerreifen	-	Leichtmetallfelge	5,0 mm
Hinterachse links	205/55 R 16,0	Goodyear	Sommerreifen	-	Leichtmetallfelge	5,0 mm
Hinterachse rechts	205/55 R 16,0	Goodyear	Sommerreifen	-	Leichtmetallfelge	5,0 mm

TireFit: Ja **TireFit Ablaufdatum:** 07.2026

2. Radsatz

Bereifung zulässig: Ja
Bereifung Zustand: augenscheinlich unauffällig

Nr	Größe	Reifenhersteller	Reifenart	DOT	Felgenart	Profiltiefe
1	205/55 R 16,0 91 H	Dunlop	Winterreifen,	-	Stahlfelge	5,0 mm
2	205/55 R 16,0 91 H	Dunlop	Winterreifen,	-	Stahlfelge	5,0 mm
3	205/55 R 16,0 91 H	Dunlop	Winterreifen,	-	Stahlfelge	5,0 mm
4	205/55 R 16,0 91 H	Dunlop	Winterreifen,	-	Stahlfelge	5,0 mm

Feststellungen

Fahrprobe:	nicht durchgeführt	Fahrzeugzustand:	gereinigt
Sichtverhältnisse:	allgemein ausreichend	Fahrbereitschaft:	fahrfähig
Inspektion:	regelmäßig durchgeführt	Ölstand:	ausreichend
Kühlwasserstand:	ausreichend	Kraftstoffstand:	1/4

Zur Begutachtung der Fahrzeugunterseite standen keine technischen Einrichtungen zur Verfügung (z.B. Hebebühne, Hubmittel, Grube o.ä.). Das Fahrzeug konnte daher nur eingeschränkt von unten betrachtet werden.

Allgemeine Angaben zur Begutachtung: Am Fahrzeug wurde eine Lackschichtdickenmessung vorgenommen. Hierbei wurden 3-5 Messungen pro messbarem Bauteil durchgeführt. Im Punkt „Lackschichtdickenmessung/-prüfung“ aufgeführte Positionen dokumentieren seitens des Sachverständigen Auffälligkeiten/Unregelmäßigkeiten. Nicht aufgeführten Bauteile weisen keine Unregelmäßigkeiten im Bereich der Lackschichtdicke auf.

Zubehör

Bezeichnung Zubehör	Aussage/Feststellung	Anzahl	Bemerkung
Borrdokumente	vorhanden		
Funkschlüssel	vorhanden	2	
Gepäckraumabdeckung	unvollständig		letzter Eintrag - Stempel und Unterschrift fehlt
Serviceheft	vorhanden		
HU-Prüfbericht	vorhanden		

Details zur Beschädigung

	geschätzte Reparaturkosten (exkl. MwSt.)	Minderwert
Felgen / Bereifung	205,00 €	175,00 €
Systeme, Reifendruckkontrollsystem, aktiv / gestört, prüfen - Kostenerweiterung möglich	25,00 €	25,00 €
Fahrzeug, Radkappe(n), Winterradsatz, fehlt, erneuern	100,00 €	100,00 €
Fahrzeugzubehör, Winterradsatz, Felge, deformiert, erneuern	80,00 €	50,00 €
	geschätzte Reparaturkosten (exkl. MwSt.)	Minderwert
Lackierung	1.710,00 €	1.270,00 €
Fahrzeug, Fahrzeug aussen, Kleberückstände , vorhanden, neutralisieren / entfernen	250,00 €	250,00 €
Fahrzeugfront, Stoßfänger vorne, verkratzt, Smart Repair - Kostenerweiterung möglich	150,00 €	150,00 €
linke Seite, Abdeckung Außenspiegel links, Materialabtrag, erneuern + lackieren	275,00 €	170,00 €
rechte Seite, Schweller rechts, deformiert, instandsetzen + lackieren	580,00 €	350,00 €
rechte Seite, Abdeckung Außenspiegel rechts, Materialabtrag, erneuern + lackieren	275,00 €	170,00 €
linke Seite, Tür vorne links, 2x Delle + Delle mit Lackbeschädigung, Smart Repair	180,00 €	180,00 €
	geschätzte Reparaturkosten (exkl. MwSt.)	Minderwert
Allgemeinzustand	0,00 €	0,00 €
Dach, Dachhaut, Delle, akzeptierter Schaden	0,00 €	0,00 €
Fahrzeug, Fahrzeug aussen, Gebrauchsspuren + oberflächliche Kratzer +, Steinschlag / -schläge, akzeptierter Schaden	0,00 €	0,00 €
	geschätzte Reparaturkosten (exkl. MwSt.)	Minderwert
Karosserie	800,00 €	570,00 €
linke Seite, Schweller links, deformiert, instandsetzen + lackieren	580,00 €	350,00 €
Innenraum, Einstieg vorne links, 2x Delle mit Lackbeschädigung +, verkratzt, Smart Repair	220,00 €	220,00 €
	geschätzte Reparaturkosten (exkl. MwSt.)	Minderwert
Unfallschäden / Vorschäden	700,00 €	700,00 €
linke Seite, Seitenteil hinten links, deformiert, instandsetzen + lackieren	700,00 €	700,00 €

	geschätzte Reparaturkosten (exkl. MwSt.)	Minderwert
Innenraum / Kofferraum	0,00 €	0,00 €
Innenraum, Innenraum, Gebrauchsspuren +, verschmutzt, akzeptierter Schaden	0,00 €	0,00 €

Schlusswort

Hinweis zum Bearbeiter:
 Die Besichtigung erfolgte durch den Sachverständigen.

Die nachfolgende Fertigstellung der angezeigten Dienstleistung erfolgte durch einen späteren Zeitpunkt durch einen Mitarbeiter des Schadensqualitätszentrums der TÜV Rheinland Group.

Die Dienstleistung "Minderwertbericht" wurde durch den Sachverständigen unparteiisch, nach bestem Wissen und Gewissen erstellt.
 Das Dokument umfasst Seiten und 70 Lichtbilder in einer Lichtbildanlage.
 Das Dokument wurde elektronisch erstellt.

Lichtbildanlage

Die Lichtbildanlage enthält 70 Fotos

Dokumentnummer:

1926655

Amtliches Kennzeichen:

FR-FM377

Fahrzeugidentifikationsnummer:

VF1RFB00266399936



Bild 1: Frontdiagonale links



Bild 2: Frontdiagonale rechts



Bild 3: Heckdiagonale links



Bild 4: Heckdiagonale rechts



Bild 5: Armaturenbrett



Bild 6: Radio / Display



Bild 7: Innenraum vorne



Bild 8: Innenraum hinten



Bild 9: montierte Räder



Bild 10: Kofferraum



Bild 11: Laderaumabdeckung



Bild 12: Zusätzlicher Radsatz



Bild 13: Tacho



Bild 14: Schlüssel/Borddokumente



Bild 15: VIN, Fahrgestellnummer



Bild 16: Motorraum



Bild 17: Servicedokumente



Bild 18: Warndreieck/Verbandskasten

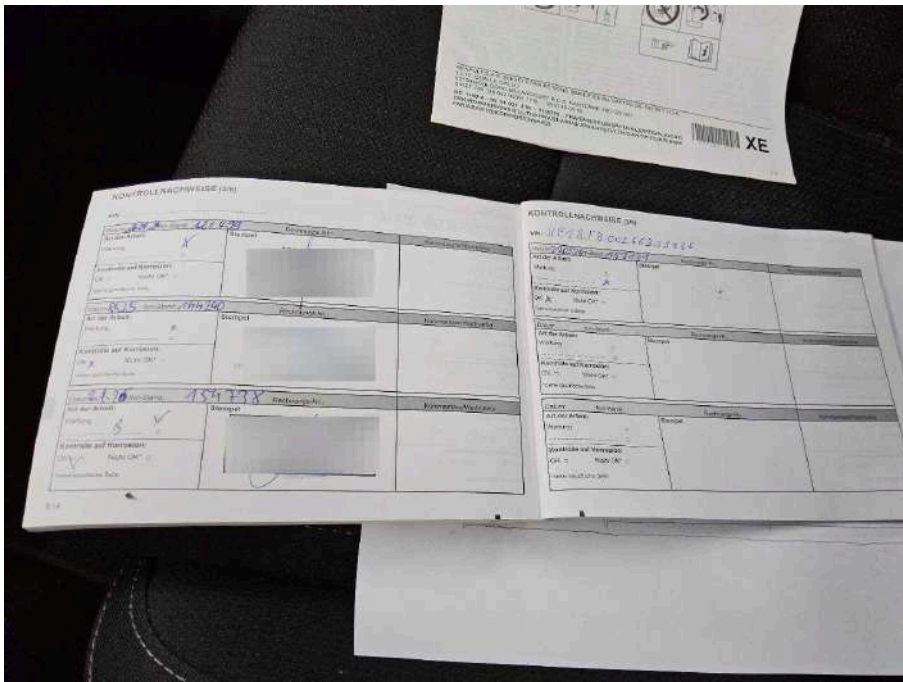

Bild 19
Systeme Reifendruckkontrollsystem aktiv / gestört



Bild 20
Fahrzeug Radkappe(n) Winterradsatz fehlt



Bild 21
Fahrzeug Fahrzeug aussen Kleberückstände vorhanden



Bild 22
Fahrzeug Fahrzeug aussen Kleberückstände vorhanden



Bild 23
Fahrzeug Fahrzeug aussen Kleberückstände vorhanden



Bild 24
Dach Dachhaut Delle



Bild 25
Dach Dachhaut Delle



Bild 26
Fahrzeug Fahrzeug aussen Gebrauchsspuren + oberflächliche Kratzer +
Steinschlag / -schläge



Bild 27
Fahrzeug Fahrzeug aussen Gebrauchsspuren + oberflächliche Kratzer +
Steinschlag / -schläge

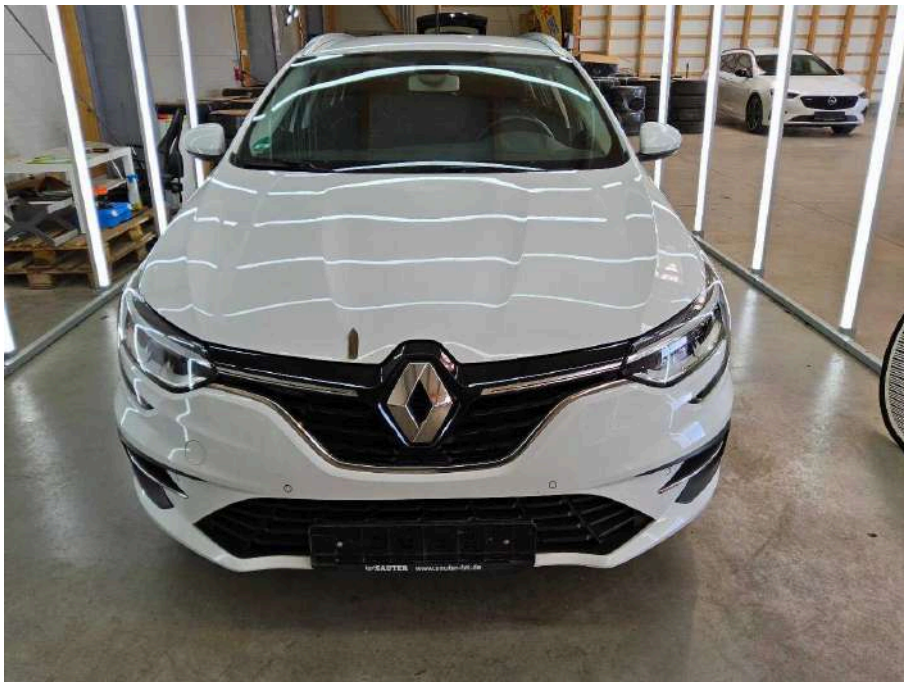

Bild 28
Fahrzeugfront Stoßfänger vorne verkratzt



Bild 29
Fahrzeugfront Stoßfänger vorne verkratzt



Bild 30
Fahrzeugfront Stoßfänger vorne verkratzt



Bild 31
linke Seite Schweller links deformiert



Bild 32
linke Seite Schweller links deformiert



Bild 33
Fahrzeug Fahrzeug aussen Gebrauchsspuren + oberflächliche Kratzer +
Steinschlag / -schläge



Bild 34
Fahrzeug Fahrzeug aussen Gebrauchsspuren + oberflächliche Kratzer +
Steinschlag / -schläge



Bild 35
Fahrzeug Fahrzeug aussen Gebrauchsspuren + oberflächliche Kratzer +
Steinschlag / -schläge



Bild 36
Fahrzeug Fahrzeug aussen Gebrauchsspuren + oberflächliche Kratzer +
Steinschlag / -schläge



Bild 37
linke Seite Abdeckung Außenspiegel links Materialabtrag



Bild 38
linke Seite Abdeckung Außenspiegel links Materialabtrag



Bild 39
Fahrzeug Fahrzeug aussen Gebrauchsspuren + oberflächliche Kratzer +
Steinschlag / -schläge



Bild 40
Fahrzeug Fahrzeug aussen Gebrauchsspuren + oberflächliche Kratzer +
Steinschlag / -schläge



Bild 41
linke Seite Seitenteil hinten links deformiert



Bild 42
linke Seite Seitenteil hinten links deformiert



Bild 43
Fahrzeug Fahrzeug aussen Gebrauchsspuren + oberflächliche Kratzer +
Steinschlag / -schläge



Bild 44
Fahrzeug Fahrzeug aussen Gebrauchsspuren + oberflächliche Kratzer +
Steinschlag / -schläge



Bild 45
Fahrzeug Fahrzeug aussen Gebrauchsspuren + oberflächliche Kratzer +
Steinschlag / -schläge



Bild 46
Fahrzeugzubehör Winterradsatz Felge deformiert



Bild 47
Fahrzeugzubehör Winterradsatz Felge deformiert



Bild 48
rechte Seite Schweller rechts deformiert



Bild 49
rechte Seite Schweller rechts deformiert



Bild 50
rechte Seite Abdeckung Außenspiegel rechts Materialabtrag



Bild 51
rechte Seite Abdeckung Außenspiegel rechts Materialabtrag



Bild 52
Innenraum Innenraum Gebrauchsspuren + verschmutzt



Bild 53
Innenraum Innenraum Gebrauchsspuren + verschmutzt



Bild 54
Innenraum Innenraum Gebrauchsspuren + verschmutzt



Bild 55
Innenraum Innenraum Gebrauchsspuren + verschmutzt



Bild 56
Innenraum Innenraum Gebrauchsspuren + verschmutzt



Bild 57
Innenraum Innenraum Gebrauchsspuren + verschmutzt



Bild 58
Innenraum Innenraum Gebrauchsspuren + verschmutzt



Bild 59
Innenraum Innenraum Gebrauchsspuren + verschmutzt



Bild 60
Innenraum Innenraum Gebrauchsspuren + verschmutzt



Bild 61
Innenraum Innenraum Gebrauchsspuren + verschmutzt



Bild 62
Innenraum Innenraum Gebrauchsspuren + verschmutzt



Bild 63
Innenraum Innenraum Gebrauchsspuren + verschmutzt



Bild 64
Innenraum Innenraum Gebrauchsspuren + verschmutzt



Bild 65
Innenraum Einstieg vorne links 2x Delle mit Lackbeschädigung + verkratzt



Bild 66
Innenraum Einstieg vorne links 2x Delle mit Lackbeschädigung + verkratzt



Bild 67
Innenraum Einstieg vorne links 2x Delle mit Lackbeschädigung + verkratzt



Bild 68
linke Seite Tür vorne links 2x Delle + Delle mit Lackbeschädigung



Bild 69
linke Seite Tür vorne links 2x Delle + Delle mit Lackbeschädigung



Bild 70
Innenraum Innenraum Gebrauchsspuren + verschmutzt