

## » Übersicht

**Auftrags-Nr:** 1002237958  
**Besichtigt am:** 15.12.2025 12:16  
**Berichts-Nr:** 9669288  
**FIN:** WVVZZZ3CZME047041



Fahrzeugansicht - diagonal  
vorne links



Fahrzeugansicht - diagonal  
hinten rechts

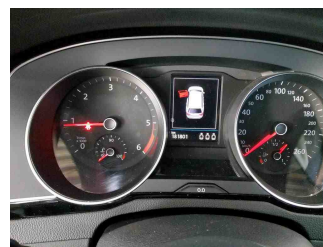

Innenraum - Cockpit mit  
Laufleistung

**» Fahrzeugdaten**

<b>Fahrzeugkategorie:</b>	Personenkraftwagen
<b>Fahrzeugart:</b>	Kombi
<b>Hersteller:</b>	Volkswagen
<b>Modell:</b>	Passat
<b>HSN / TSN:</b>	0603 / CMM
<b>Erstzulassungsdatum:</b>	10.12.2020
<b>Laufleistung:</b>	181.801 km
<b>Nachweis Kilometerstand:</b>	
<b>Farbe:</b>	Uranograu
<b>Farbe Dach:</b>	Uranograu
<b>Antriebsart:</b>	Frontantrieb
<b>Motorisierung/Kraftstoff:</b>	Diesel
<b>Hubraum:</b>	2.000 ccm
<b>Leistung:</b>	90 kW (123 PS)
<b>Fahrzeuglänge:</b>	
<b>Fahrzeughöhe:</b>	
<b>Fahrzeugbreite:</b>	
<b>Zulässiges Gesamtgewicht:</b>	
<b>Radstand:</b>	
<b>Anzahl Achsen:</b>	2
<b>Zylinder:</b>	4
<b>Schadstoffklasse:</b>	Euro 6
<b>Anzahl Türen:</b>	4
<b>Anzahl Sitze:</b>	5
<b>Getriebe:</b>	Automatik 7-Gang
<b>Polsterart:</b>	Stoff
<b>Interieurfarbe:</b>	Titanschwarz/Titanschwarz/Titanschwarz/
<b>Anzahl vorhandene Schlüssel:</b>	2

**» Dokumente & Wartung**

<b>Nächste HU:</b>	11.2025
<b>Zulassungsbescheinigung (ZBT1 Original) vorhanden:</b>	Ja
<b>Zulassungsbescheinigung entgegengenommen:</b>	Ja
<b>Kennzeichen entgegengenommen:</b>	Beide
<b>Wartungsheft:</b>	Digital
<b>Wartungsnachweis:</b>	Vollständig
<b>Datum der letzten Wartung:</b>	
<b>Km-Stand bei letzter Wartung:</b>	

## » Fahrzeugausstattung

"Business Premium"-Paket inkl. Navigation	Digitaler Radioempfang DAB+
12-V-Steckdose an der Mittelkonsole hinten und im Gepäckraum	Diversity-Antenne für FM-Empfang
2 Becherhalter vorn mit Abdeckung	Doppelkupplungsgetriebe DQ200
2 USB-C-Schnittstellen vorn, 1 USB-C-Ladebuchse an der Mittelkonsole hinten	Doppelton-Signalhorn
230-V-Steckdose an der Mittelkonsole hinten	Drehstromgenerator 140 A
3 Kopfstützen hinten	Dreipunkt-Automatisches Sicherheitsgurt für mittleren Rücksitzplatz
4 Leichtmetallräder "Sepang" 6,5 J x 16	Dreipunkt-Automatisches Sicherheitsgurte für äußere Rücksitzplätze
4-Zylinder-Dieselmotor 2,0 l	Dreipunkt-Automatisches Sicherheitsgurte vorn mit Höheneinstellung und Gurtstraffer
4-Zylinder-Dieselmotor 2,0 l TDI, 90 kW	Dynamische Fernlichtregulierung "Dynamic Light Assist" für LED-Matrix-Scheinwerfer
7-Gang-Automatikgetriebe oder DSG Beachtung: Fam. EDF	Einparkhilfe - Warnsignale bei Hindernissen im Front- und Heckbereich
8 Lautsprecher	Einstiegleisten in den Türausschnitten aus Kunststoff
Abgasendrohr hinten (Standard)	Einstiegs-/Warnleuchten in LED-Technik in den Türen vorn
Abgasnorm EU6 AP	Elektrische Luftzusatzheizung
Airbag für Fahrer und Beifahrer, mit Beifahrerairbag-Deaktivierung	Elektronische Parkbremse inkl. Auto-Hold-Funktion
Anhängervorrichtung anklappbar, mit elektrischer Entriegelung	Elektronisches Stabilisierungsprogramm und elektromechanischer Bremskraftverstärker
App-Connect inkl. App-Connect Wireless für Apple CarPlay und Android Auto	Entfall des Schriftzugs für die Motorbezeichnung auf der Gepäckraumklappe
Aufkleber/Schilder in deutsch	Fahrassistent "Travel Assist" und Spurhalteassistent "Lane Assist"
Außen-Sound Standard	Fahrlichtschaltung automatisch, mit Tagfahrlicht, "Leaving home"-Funktion und manueller "Coming home"-Funktion
Außenspiegel auf Fahrerseite asphärisch	Fahrzeuge mit besonderen Produktaufwer- tungsmaßnahmen
Außenspiegel elektrisch einstell- und beheizbar, Umfeldbeleuchtung, auf Fahrerseite automatisch abblendend	Fahrzeugklassen-Differenzierung -3G0-
Außenspiegel rechts, konvex	Federbereich 34 nur Einbausteuerung keine Bedarfsprognose
Ausströmer vorn und Lichtdrehschalter beleuchtet, mit Chromeinfassung	Fernentriegelung für Heckklappe
Automatische Distanzregelung ACC "stop & go", mit Geschwindigkeitsbegrenzer	Fertigungsablauf Standard
Batterie 420A (70Ah)	Frontantrieb
Batterie/Generator Kapazität Standard	Frontscheibe in Verbundsicherheitsglas, wärme- und geräuschkämmend
Bauteilesatz ohne länderspezifische Bauvorschrift	Fußgängererkennung
Beifahrersitzlehne nicht umklappbar	Fußhebelwerk "Standard"
Berganfahrassistent	Gepäckraumabdeckung auszieh- und herausnehmbar
Betriebserlaubnis Nachtrag	Gepäckraumauskleidung in Textil
Bordliteratur in Deutsch	Gepäckraumboden aufstellbar
Bordwerkzeug	Gewichtsbereich 3 nur Einbausteuerung keine Bedarfsprognose
Business	Innenleuchten mit Abschaltverzögerung und Dimmfunktion, je 2 LED-Leseleuchten vorn und hinten
Chromleisten an den Seitenfenstern	Innenspiegel automatisch abblendend
Dachhimmel in Mistralgrau	IQ.LIGHT - LED-Matrix-Scheinwerfer
Dachreling schwarz	IQ.LIGHT - LED-Matrix-Scheinwerfer mit LED-Tagfahrlicht, Kurvenfahrlicht und dynamischer Blinkleuchte
Dämpfung hinten,Basis 1	ISOFIX-Halteösen zur Befestigung von 2 Kindersitzen auf den Rücksitzen, auch für i-Size-Kindersitze
Dämpfung vorn	Kältemittel R1234yf
Dekoreinlagen "Cross Hatch" für Instrumententafel und Türverkleidungen	
Dekoreinlagen "Piano Black" für Mittelkonsole	

## Kategorie 0

Kein Sonderfahrzeug, Standard-Ausführung

Keine Aktionsausführung

Kennzeichenträger vorn und hinten (ECE)

Kindersicherung

Klimaanlage "Air Care Climatronic" mit Aktiv-Kombifilter, Bedienungselementen hinten und 3-Zonen-Temperaturregelung

Kombi-Instrument mit elektronischem Tachometer, Kilometer- und Tageskilometerzähler, Drehzahlmesser

Komfortsitze vorn

Kopfairbagsystem für Front- und Fondpassagiere inkl. Seitenairbags vorn

Kraftstoffsystem Diesel

Kraftstofftank mit 66 l Fassungsvermögen

Ladekantenschutz in Kunststoff

Landesverkaufsprogramm Deutschland

LED-Leuchte im Fußraum vorn

LED-Nebelscheinwerfer und Abbiegelicht

LED-Rückleuchten mit dynamischer Blinkleuchte

Lendenwirbelstützen vorn, auf Fahrerseite elektrisch einstellbar, Massagefunktion auf Fahrerseite

Leuchtweitenregulierung dynamisch, mit dynamischem Kurvenfahrlicht

Linkslenker

Make-up-Spiegel beleuchtet in den Sonnenblenden, Sonnenblenden ausziehbar

Mit Elektrische Lenksäulenverriegelung (ELV)

Mittelarmlehne vorn höhen- und längseinstellbar, mit Ablagebox; 2 Ausströmer hinten mit Chromlamellen

Motorenstart Standard

Müdigkeitserkennung

Multifunktionsanzeige "Premium" mit mehrfarbigem Display

Multifunktionskamera

Multifunktionslenkrad in Leder, mit Schaltwippen

Navigationssystem "Discover Media" inkl. "Streaming &amp; Internet"

Navigationssystem "Discover Media" inkl. "Streaming &amp; Internet"

Nebelschlusslicht beidseitig, Rückfahrlicht beidseitig

Netztrennwand

Nicht Heissland

Nichtraucherausführung - Ablagefach und 12-V-Steckdose vorn

Notbremsassistent "Front Assist" (für automatische Distanzregelung ACC bis 210 km/h)

Notruf-Service; keine Registrierung notwendig, Dienst ist bei Auslieferung aktiviert

Ohne 2. Batterie

Ohne Aktivkohlebehälter mit SCR

Ohne alternativ-Antriebssystem

Ohne Beifahrersitzverstellung vom Fond

Ohne besondere Karosseriemaßnahmen

Ohne CD/DVD für Navigation

Ohne Dacheinsatz (Voll Dach)

Ohne Differenzialsperre

Ohne Dynamic Drive Control

Ohne ECO-Funktion

Ohne Elektromotor ( Hybrid )

Ohne Feuerlöscher

Ohne Garagentoröffner

Ohne Gepäck-Spinne/Netz/Tasche

Ohne Head-Up Display

Ohne Heckspoiler

Ohne Individualeinbau

Ohne Kindersitz

Ohne Ladedose

Ohne Ladekabel

Ohne Scheinwerferreinigungsanlage

Ohne Sitzbelüftung/Massagesitze

Ohne Sonnenschutzrollo

Ohne Sprachsteuerung

Ohne Spurwechselassistent

Ohne Systeme für den Fahrzeugzugang

Ohne Überführungsausrüstung

Ohne Uhr

Ohne Vorbereitung Einbau Funkgerät

Ohne Vorbereitung für VTS (Vehicle-Tracing System)

Ohne Vorbereitung Rundumtonkombination und ohne Funkantenne

Ohne zus. Leuchten (Beleuchtungen innen)

Ohne zus. Triebwerks-Unterschutz

Ohne Zusatz-/Standheizung

Ohne zusätzliche Bereifung

Online-Dienst, mit OCU, mit Head Unit Codierung, ohne WFS-Verbund

Proaktives Insassenschutzsystem in Verbindung mit "Front Assist"

Radio

Radschrauben Standard

Radstand

Rechtsverkehr

Regensensor

Regionscode " ECE " für Radio

Reifen 215/60 R 16, Rollwiderstandsklasse A

Reifen ohne Festlegung der Reifenmarke

Reifenkontrollanzeige

Rückfahrkamera "Rear View"

Rücksitzbank ungeteilt, Lehne asymmetrisch umklappbar,  
Mittelarmlehne mit Ablagefach und Durchlademöglichkeit

Schalthebelknauf in Leder

Scheibenbremsen hinten

Scheibenbremsen vorn

Scheibenwaschdüsen vorn automatisch beheizt

Schlüsselloses Startsystem "Keyless Start" ohne Safe-Sicherung

Seitliche Leisten unten in Wagenfarbe

Serienkraftstoff-Erstbefüllung

Serviceanzeige 30000 km oder 2 Jahre ( flexibel )

Servolenkung elektromechanisch, geschwindigkeitsabhängig geregelt

Sicherheitsoptimierte Kopfstützen vorn, längs- und höheneinstellbar

Sitzmittelbahnen der Vordersitze und der äußeren Rücksitzplätze in Stoff "Weave"

Spezielles Typschild für EG für M1-Pkw

Standard-Klimazonen

Start-Stopp-System mit Bremsenergie-Rückgewinnung

Stoßfänger mit Zierleisten in Wagenfarbe

Telefonschnittstelle "Comfort" mit induktiver Ladefunktion

Textilfußmatten vorn und hinten

Tilgergewicht Lenkrad, 36 HZ

Tire Mobility Set: 12-Volt-Kompressor und Reifendichtmittel

Trägerfrequenz 433,92 bis 434,42 MHz

Transportschutzfolie (Mindestschutz) mit zus. Transportschutzmaßnahmen

Tür und Seitenverkleidung Schaumfolie und Gewebe

Typgenehmigung nach WLTP AP (neuer Prüfzyklus)

Typprüfland Deutschland

Variant

Variante Grundausstattung

Verbandtasche, Warndreieck und Warnweste

Verkehrszeichenerkennung

Vorbereitet für "We Connect" und "We Connect Plus"

Vordersitze beheizbar

Vordersitze höheneinstellbar, ergoComfort-Sitz auf der Fahrerseite, mit elektrischer Lehneneinstellung

Wärmeschutzverglasung grün, seitlich und hinten

Warnton und -leuchte für nicht angelegte Gurte vorn und hinten

Wartungsintervallverlängerung

Wegfahrsperre elektronisch

## » Bereifung

### MONTIERTE BEREIFUNG

Hersteller	Ort	Position	Typ	Felge	Dimension	Profiltiefe
Bridgestone	Vorne	Links	Sommer	Aluminium	215/60 R 16 95 V	6,0 mm
Bridgestone	Vorne	Rechts	Sommer	Aluminium	215/60 R 16 95 V	6,0 mm
Uniroyal	Hinten	Links	Sommer	Aluminium	215/60 R 16 95 V	7,0 mm
Uniroyal	Hinten	Rechts	Sommer	Aluminium	215/60 R 16 95 V	7,0 mm

Reifen zulässig: Ja

Reifen verkehrssicher: Ja

### ERSATZ-/NOTRAD & ZUBEHÖR

Bordwerkzeug vorhanden: Ja

Tirefit vorhanden: Ja

Tirefit Ablaufdatum: 10.2024

Kompressor vorhanden: Ja

## » Wertmindernde Faktoren

Nr	Bauteil	Schadensbeschreibung	Reparaturempfehlung
1	Motorhaube	Steinschlag	Instandsetzen + lackieren
2	Tür vorne links	Kratzer	Instandsetzen + lackieren
3	Tür hinten links	Kratzer	Instandsetzen + lackieren
4	Stoßfänger vorne	Kratzer	Instandsetzen + lackieren
5	Vorbereitungszeit Karosserie	Lack Vorbereitung	Ausführen
6	HU/AU (Haupt-/Abgasuntersuchung)	Abgelaufen	Ersetzen
7	Tirefit	Abgelaufen	Ersetzen
8	Heckklappe	Beklebt / beschriftet	Beschriftung entfernen

## » Gebrauchsspuren

Nr	Bauteil	Schadensbeschreibung	Reparaturempfehlung
1	Stoßfänger hinten	Kratzer	Akzeptabel (Gebrauchsspur)
2	Heckklappenverkleidung	Kratzer	Akzeptabel (Gebrauchsspur)
3	Heckscheibe	Kratzer	Akzeptabel (Gebrauchsspur)

**» Merkantile Wertminderung**

<b>Vorschäden bekannt:</b>	Nein
<b>Vorschäden feststellbar:</b>	Nein
<b>Nachlackierungen vorhanden:</b>	Nein
<b>Lackschichtdickenmessung durchgeführt:</b>	Ja - ohne Auffälligkeiten/Abweichungen

**ERGEBNISSE DER LACKSCHICHTDICKENMESSUNG**

Die Messwerte lagen im üblichen Bereich.

Pro Bauteil wurden mindestens 3 Messungen durchgeführt.



**» Hinweise zum Zustandsbericht****Angaben zum Auftrag und zum  
Bewertungsumfang:**

Es wurde der Auftrag erteilt, einen Zustandsbericht über das beschriebene Fahrzeug zu erstellen.

Die Fahrzeugzustandsbewertung erfolgte auftragsgemäß auf Basis der vom Auftraggeber vorgegebenen Standards für Fahrzeugbewertungen. Die Feststellungen im Einzelfall trifft der Sachverständige aufgrund eigener Sachkunde und nach eigenem sachverständigen Ermessen.

**Fahrzeug-Identifizierung:**

WVWZZZ3CZME047041

FIN abgelesen und stimmt mit Unterlagen überein

**Allgemeinzustand:**

Gepflegter Allgemeinzustand

**Besichtigungsbedingungen:**

Ausreichend

**Hebebühne/Hubmittel benutzt:**

Ja

**Motorenlauf durchgeführt:**

Ja

**Fahrprobe durchgeführt:**

Ja

**» Sonstige Bemerkungen**

Vorliegendes Exemplar wurde auf elektronischem Wege erzeugt. Es ist ohne Originalunterschrift gültig.

» Ansichtsfotos



Fahrzeugansicht - diagonal  
vorne links



Fahrzeugansicht - diagonal  
vorne rechts

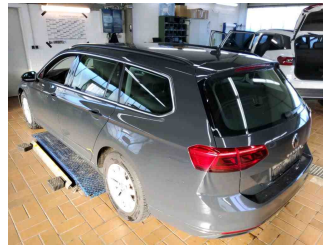

Fahrzeugansicht - diagonal  
hinten links



Fahrzeugansicht - diagonal  
hinten rechts



Innenraum - Cockpit mit  
Lauffleistung



Equipment - Bordwerkzeug

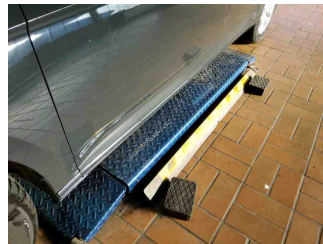

Seitenansicht - Schweller links

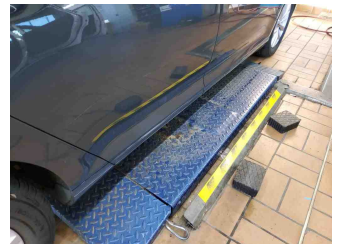

Seitenansicht - Schweller rechts



Fahrzeug -  
Typenschild/Fahrgestellnummer

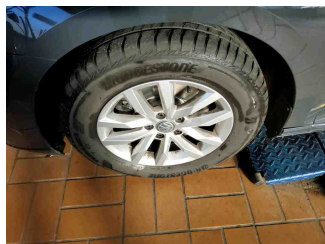

Räder - Rad montiert vorne  
links

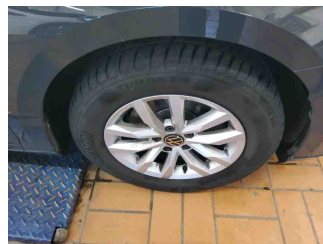

Räder - Rad montiert vorne  
rechts

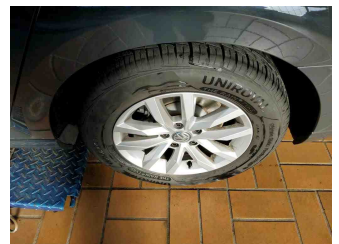

Räder - Rad montiert hinten  
links

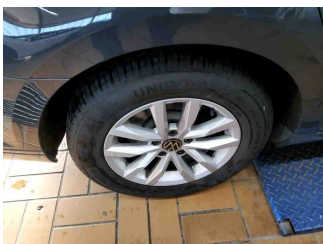

Räder - Rad montiert hinten  
rechts

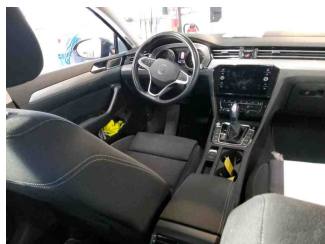

Innenraum - Mittelkonsole

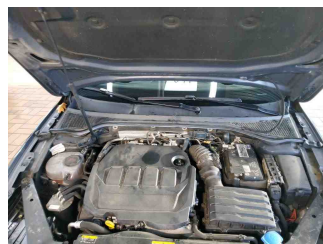

Fahrzeug - Motorraum offen

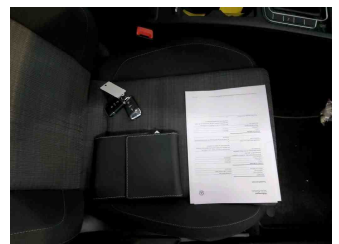

Equipment - Boardmappe/  
Securitybag

# Zustandsbericht

- Protokoll der Fahrzeugbewertung -

 Berichts-Nr: 9669288  
 vom: 15.12.2025

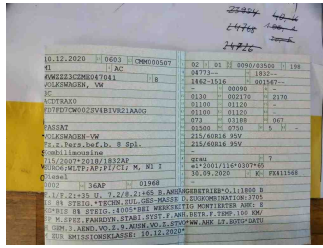

Innenraum - Kofferraum



Fahrzeug - abgegebene ZB1

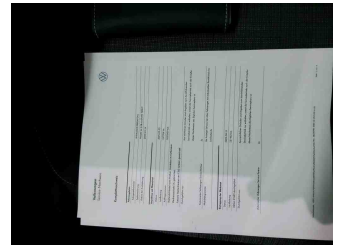

Equipment - Anhängerkupplung



Fahrzeug - Serviceunterlagen / Wartungsnachweis

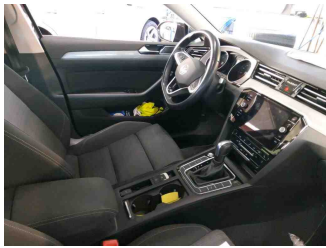

Innenraum - vorne

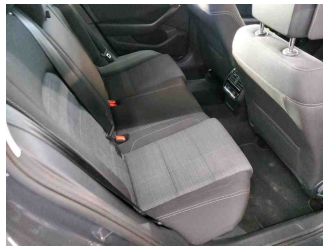

Innenraum - hinten

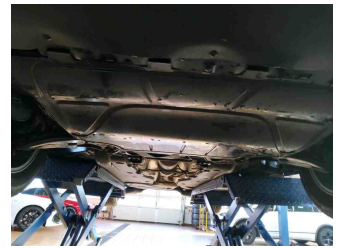
Räder - Haltbarkeitsdatum  
Tirefit

Unterbodenscan

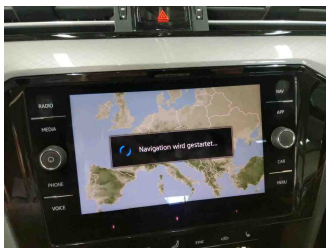
Innenraum -  
Navigationsgerät/Radio

## » Beschädigungsfotos

### WERTMINDERNDE FAKTOREN

1 - Motorhaube - Steinschlag - Instandsetzen + lackieren

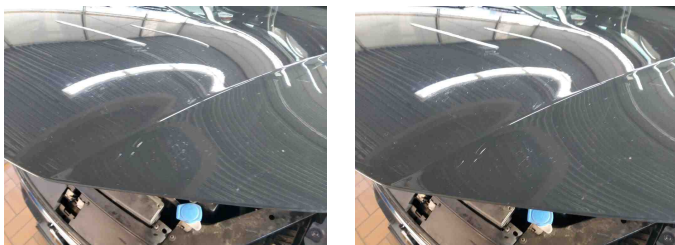

2 - Tür vorne links - Kratzer - Instandsetzen + lackieren



3 - Tür hinten links - Kratzer - Instandsetzen + lackieren



4 - Stoßfänger vorne - Kratzer - Instandsetzen + lackieren



5 - Vorbereitungszeit Karosserie - Lack Vorbereitung - Ausführen



## 6 - HU/AU (Haupt-/Abgasuntersuchung) - Abgelaufen - Ersetzen



## 7 - Tirefit - Abgelaufen - Ersetzen



## 8 - Heckklappe - Beklebt / beschriftet - Beschriftung entfernen



## GEBRAUCHSSPUREN

### 1 - Stoßfänger hinten - Kratzer - Akzeptabel (Gebrauchsspur)



### 2 - Heckklappenverkleidung - Kratzer - Akzeptabel (Gebrauchsspur)



3 - Heckscheibe - Kratzer - Akzeptabel (Gebrauchsspur)

